Director
RAYMUNDO SILVA

Correio da Manhã

Proprietario
EDMUNDO BITTENCOURT

Endereço telegraphico — "CORREOMANHA"

ANNO XXII — N. 8.657
Gerente — V. A. DUARTE FELIX

RIO DE JANEIRO — SEXTA-FEIRA, 17 DE NOVEMBRO DE 1922

REDACÇÃO
Largo da Carioca n. 13

O MOMENTO INTERNACIONAL — Serviços da Associated Press, Havas e correspondentes especiaes

A Italia vae abolir o regimen das oito horas de trabalho

Nas eleições geraes realizadas na Inglaterra os conservadores obtiveram maioria

O SR. CUNO VAE ORGANIZAR O NOVO MINISTERIO ALLEMÃO

O NOVO GOVERNO ITALIANO

Benito Mussolini, presidente do Conselho de Ministros, expõz á Camara dos Deputados o seu programma de governo

Roma, 16 — Como estava annunciado, realizou-se hoje a reabertura da Camara dos Deputados para ouvir as declarações do novo governo.

Depois de declarada aberta a sessão pelo respectivo presidente, o sr. Mussolini, proferiu, em resumo, o seguinte discurso:

"O que hoje faço não é mais do que um acto formal de cortezia para comvosco e para o qual não vos peço nenhum attestado especial de reconhecimento.

Ta tres annos a esta parte que as crises ministeriaes vinham sendo resolvidas pela Camara através de manobras e insidias que habituaram já o publico a considerar uma crise de governo como um assalto ao poder e um ministerio como um emprego temporario de correio. Mas pela segunda vez (a primeira foi em maio de 1916) o povo italiano derrubou um gabinete e constituiu para seu uso proprio um Ministerio...

... a formula é simples: — "Nada por nada." Devemos receber provas praticas de amizade e é necessario que essas provas nos sejam dadas.

A Italia fascista, assim como não quer nem pretende rasgar os Tratados, tambem, por varias razões de ordem politica, economica e moral, não pretende nem quer abandonar os seus alliados da guerra. Mas a Italia pede aos seus alliados um exame de consciencia sobre o que têm feito depois da guerra."

O chefe do governo pergunta: "se existe ainda a "Entente", no sentido substancial do termo, qual é a sua posição em face da Allemanha e da Russia, em face da alliança russo-allemã? Qual é a posição da Italia na "Entente", dessa Italia que perdeu importantes logares no Adriatico e no Mediterraneo ao mesmo tempo que se traziam á arena da discussão alguns dos seus direitos fundamentaes, dessa Italia que não recebeu colo-...

A questão do Oriente Proximo

APURANDO AS RESPONSABILIDADES PELO DESASTRE GREGO NA ASIA MENOR

Paris, 16 — Logo ao chegar a esta capital o barão Romano Avezzana, interrogado pelos representantes dos jornaes, declarou que o despertar da nação italiana, que a victoria do fascismo acaba de operar, só poderá concorrer para estreitar ainda mais as relações franco-italianas. A fraternidade de armas na luta que ha pouco convulsionou o mundo e a lembrança dos soffrimentos e da victoria communs voltavam agora a assumir toda a significação no seio do povo italiano.

O governo de Roma desejava ...

AS ELEIÇÕES INGLEZAS

Já estavam eleitos até ás duas horas da tarde, hontem, 230 conservadores; 27 liberaes-nacionaes; 88 trabalhistas

LONDRES, 16 — A anciedade pelos resultados das eleições geraes era enorme hontem nesta capital.

A multidão invadia os locaes onde os boletins eram affixados. Muitas casas commerciaes installaram na parte exterior do edificio grandes télas illuminadas, sobre as quaes eram projectados os resultados á proporção que chegavam. Os populares recebiam com applausos ou vaias, de conformidade com a orientação politica de cada um, o apparecimento dos nomes dos candidatos mais votados. A "Trafalgar Square" estava repleta, podendo calcular-se em 50.000 o numero de pessoas que enchiam a praça.

... Law estava reeleito por Glasgow com a maioria de 2.514 votos. O ex-chefe do governo sr. Asquith fôra eleito por Paisley, alcançando a maioria de 318 votos sobre o competidor mais votado.

A' 1 HORA DA TARDE

LONDRES, 16 — São conhecidos mais alguns resultados das eleições geraes. A' 1 hora da tarde a posição dos partidos, quanto ao numero dos eleitos, era a seguinte: 183 conservadores, 74 trabalhistas, 27 liberaes, 27 liberaes-independentes. As outras facções politicas contavam 8 eleitos.

O "leader" do Partido Trabalhista, sr. Arthur Henderson, ...

OS TRABALHISTAS VENCEM EM VARIAS CIRCUMSCRIPÇÕES

O MINISTRO DA HYGIENE BATIDO

A'S 5 HORAS DA MANHÃ

A'S 5 DA TARDE

NO KREMLIN

UMA REUNIÃO DOS ACTUAES LEGISLADORES DA RUSSIA VERMELHA

(Correspondencia da "Associated Press")

Moscou, outubro. — O Parlamento de Operarios e Camponezes da Russia reuniu-se aqui ultimamente, todos os parlamentares nos seus trajes pittorescos, na grande sala do throno do velho palacio dos czares, no Kremlin, para discutir as novas leis destinadas a beneficiar o proletariado.

O trabalho que está para ser approvado e que passará, o mais tardar, dentro de uma semana, comprehende o codigo do trabalho e as leis de terra, assim como as leis que determinam sobre a unificação das côrtes de justiça, sendo que todos os pontos comprehendidos nesses ...

Roubo audacioso em Valença

Delegados italianos roubados no trajecto de Odessa a Moscou

Violento incendio na Liguria

A Italia vae abolir o regimen das oito horas de trabalho

Os partidos da direita elegeram 51 senadores

O ex-commissario da Hespanha em Marrocos quer ser processado

O sr. Manoel Borba na tribuna do Senado

Foi este o discurso que o sr. Manoel Borba, representante de Pernambuco, proferiu hontem na tribuna do Senado:

Visto — *A. Azevedo*

Revisto pelo chefe da tachygraphia — Francolino Corrêa.

O SR. MANOEL BORBA — Sr. presidente, estava mesmo fóra das minhas previsões occupar hoje a tribuna do Senado.

O discurso do illustre senador pelo Amazonas não podiu deixar de provocar de mim, representante de Pernambuco, os protestos que provocaram ante a resposta que aprouve a s. ex. dar a um dos meus apartes.

... caracterizado do que, por exemplo, as condições do ultimo emprestimo obtido pelo governo federal brasileiro contra seus "stocks" de café. Acha-se claramente estipulado, nas condições do manifesto de emissão, que o producto proveniente da venda do café, quando esta tiver logar, não poderá ser empregado para pagamento em amortização desse emprestimo antes que sejam passados dez annos, e, durante este tempo, o dinheiro deverá ser empregado pelo Comité dos Bancos ou em titulos inglezes ou guardado "em deposito a um juro baixo, ou collocado á disposição do governo brasileiro para novas operações de café".

O Brasil receberá, provavelmente, de dois a cinco por cento pelo dinheiro assim empregado, ...

... á Great Western of Brazil Railway Company Limited, que as depositará desde logo na thesouraria da Inspectoria Federal de Obras contra a Secca, para serem applicadas ás despesas da construcção do ramal especificado na letra a do paragrapho 5° da referida clausula 6ª.

Da emissão referida no paragrapho 3° da clausula 4ª do termo de additamento de 11 de dezembro de 1920, serão pela mesma fórma acima descripta, entregues á Inspectoria de Obras contra as Seccas, 5.000 apolices para as despesas de construcção da linha de Limoeiro a Umbuzeiro."

Esta somma é mandada retirar dos 16 mil contos supplementares para uma estrada de ferro na Parahyba.

...

Protestos contra aggressões aos estudantes de Madrid

O Banco Francez do Mexico foi fechado

Diversos empreiteiros inglezes atacados pelos "mashuds"

O anniversario da Republica Brasileira festejado em Portugal

Os ultimos acontecimentos politicos em Lisboa

A Camara franceza approva um accordo com o governo chinez

Explode uma fabrica de polvora em Schoppe

O sr. Millerand homenagea o conde Sforza

O governo e a Camara do Chile recebem condolencias

Madrid, 16 — A Camara dos Deputados, por proposta do sr. Francos Rodrigues, a quem deu pena adhesão o governo, resolveu enviar á Camara dos Deputados do Chile condolencias pela catastrophe que acaba de cair sobre aquelle paiz.

Roma, 16 — O rei Victor Manoel telegraphou ao presidente da Republica do Chile apresentando condolencias e exprimindo os sentimentos de sympathia do povo italiano para com o Chile.

O soberano recorda a participação generosa de que o Chile tem tomado varias vezes em desastres analogos que enlutaram a Italia.

Tambem o chefe do governo, o sr. Benito Mussolini, telegraphou em termos altamente significativos ao gabinete chileno.

O Brasil quer emigrantes italianos

Roma, 16 — O *Messaggero* annuncia que o governo do Brasil pediu á Italia a remessa de vinte mil emigrantes, a qual se seguirão outras mais importantes.

O governo estuda presentemente a proposta que, provavelmente, será aceita, porquanto o Brasil offerecerá todas as garantias necessarias.

O sr. Della Torretta chegou a Londres

Londres, 16 — Chegou a esta capital o sr. Della Torretta, ex-ministro de Estrangeiros da Italia.

Um gesto abnegado dos estudantes de Moscou

Fuzilamento em Ceuta

O novo gabinete allemão

BERLIM, 16 — O sr. Cuno acaba de acceitar o encargo de formar o novo gabinete.

A Allemanha possue ainda a maior rêde ferroviaria da Europa

Berlim, 16 — Apezar de haver perdido cerca de 7.400 kilometros de estradas de ferro, em consequencia da guerra, a Allemanha, de accordo com os dados que acabam de ser fornecidos, mantem ainda a sua posição como sendo o paiz que possue a maior rêde ferroviaria da Europa. O total das suas vias ferreas é de 57.345 kilometros, o que lhe assegura o quarto logar do mundo, depois dos Estados Unidos com 426.000 kilometros, do Canadá e Terra Nova com 64.000, e da India Oriental Ingleza com 58.000.

Os demais principaes paizes do mundo estão collocados na seguinte ordem: Russia Européa, approximadamente 57.000 kilometros; França, 53.561, incluindo-se 2.000 kilometros na Alsacia-Lorena; Grã Bretanha, 39.371; Australia, 38.052; Argentina, 37.266; Brasil, 28.128; Mexico, 25.492; Italia, 20.185; União Sul Africana, 18.300; Hespanha, 15.350; Suecia, 15.061; Japão, 14.004, incluindo a Coréa; Yugo-Slavia, 8.953; Chile, 8.257; Hungria, 7.032; Egypto, 7.020; Austria, 6.326, e Suissa, 5.848.

A mania dos cabellos cortados na cidade do Mexico

(Correspondencia da Associated Press)

MEXICO, outubro.

O uso dos cabellos cortados está sendo agora tão popular nesta capital, que as jovens mexicanas já consideram as tranças em completo desuso.

A mania dos cabellos curtos começou a manifestar-se aqui ha cerca de varios mezes, quando chegaram das escolas dos Estados Unidos, de regresso á patria, numerosas moças mexicanas que traziam suas cabelleiras aparadas á ingleza. E a moda se tornou popular entre as demais compatriotas, de maneira que se extinguiu o velho preconceito de que as mulheres que se prezavam deveriam manter suas tranças. E' pois por isto que o "set" mexicano está adoptando hoje, por unanimidade, a cabelleira aparada, que as escolares trouxeram dos Estados Unidos e conseguiram acclimar no Mexico, apezar do natural apego aos preconceitos antigos.

O regimen das oito horas na Belgica

Bruxellas, 16 — Annuncia-se que o Conselho Superior de Industria e Commercio vae pedir ao governo a revisão da lei que estabeleceu o regimen das oito horas de trabalho diario.

SALUTARIS
RAINHA DAS AGUAS DE MESA.

EXPEDIENTE

Preços das assignaturas

INTERIOR

1 anno. . . . . . 45$000
6 mezes. . . . . 25$000

EXTERIOR

1 anno. . . . . . 120$000
6 mezes. . . . . 60$000

As assignaturas podem começar em qualquer época, mas terminarão sempre em 30 de Abril, 31 de Julho, 31 de Outubro e 31 de Janeiro.

A occupação industrial das mulheres e das creanças

Entre as questões submettidas ao estudo da nova instituição municipal, que recebeu o titulo de "Supremo Conselho de Assistencia", sobreleva a seguinte:

"*Assistencia aos menores e ás mulheres nas fabricas, officinas e estabelecimentos industriaes. Meios praticos de realizal-a, em face das legislações municipal e federal, que regem actualmente o assumpto.*"

Ha, precisamente, dezoito annos, revelavamos, por estas mesmas columnas, a existencia de uma lei federal, protectora da infancia operaria, lei que nem mereceu figurar nas collecções officiaes e que nunca foi executada. Era o decreto n. 1.313, de 17 de janeiro de 1891, expedido pelo governo provisorio.

Prohibe o trabalho industrial de menores de ambos os sexos, antes de completarem 12 annos, abrindo excepção para os aprendizes em fabricas de tecidos, que poderiam começar aos 8 annos. Determinava que os menores do sexo feminino de 12 a 15 annos e os do sexo masculino de 12 a 14 annos só pudessem trabalhar, no maximo, durante sete horas, não consecutivas, de modo que não excedesse de quatro horas o trabalho continuo; e os do sexo masculino de 14 a 15 annos até 9 horas por dia, nas mesmas condições.

Não permittia o emprego de menores, na limpeza de machinas em movimento, bem como a sua occupação junto a rodas, volantes, engrenagens e correias em acção.

Não admittia o trabalho de menores em depositos de carvão, fabricas de acidos, de algodão-polvora, nitro-glycerina, fulminatos; nem em manipulações directas de fumo, chumbo, phosphoro, etc. (V. nossos APONTAMENTOS DE DIREITO OPERARIO, pag. 31).

Durante a presidencia Nilo Peçanha, falou-se vagamente no cumprimento do malogrado decreto (por iniciativa do ministro Esmeraldino Bandeira), mas, afinal, nada se fez. De sorte que, no tocante ao trabalho dos menores, não se cansará o Supremo Conselho de Assistencia, ao estudar a legislação federal...

Ainda ha pouco, no Congresso Juridico, o professor de direito e juiz dr. Viveiros de Castro, referindo-se áquella lei do Governo Provisorio, desoladoramente, affirmava:

"*Emquanto a commissão de Legislação Social da Camara dos Deputados não terminar o estudo que, ha mais de quatro annos, está fazendo escrupulosamente e proficientemente sobre a questão social, não é de crer que se vote qualquer providencia que defenda os menores contra a ganancia de patrões deshumanos e sem escrupulos.*"

Convem accentuar que, concorrendo á Conferencia de Washington e apoiando o projecto de convenção que della resultou, está o Brasil na *obrigação internacional* de cuidar do assumpto.

E' verdade que existe legislação municipal a respeito, consistente no decreto numero 1.801, de 11 de agosto de 1917, o qual reune, com rara felicidade, varias medidas favoraveis á infancia e á adolescencia proletaria. Assim é que, elle permitte, nas officinas e fabricas do Districto Federal, a occupação de menores que hajam completado 14 annos, mediante as condições de sanidade e capacidade physica, de saber ler, escrever e contar, de vaccinação e revaccinação. Fixa em seis horas o trabalho maximo dos menores de 14 a 18 annos e prohibe, quanto a elles, a occupação nocturna. Attribue a fiscalização das fabricas aos commissarios de hygiene e aos inspectores escolares, autorizando os syndicatos operarios e as associações congeneres a verificar a effectividade da fiscalização, com o fim de, em caso de desidia, representarem ao prefeito.

Prohibe, tal como a lei federal de 1891, o trabalho de menores junto a machinismos perigosos e em fabricas de certas especies.

Finalmente: para mais se assegurar do cumprimento da lei, exige o legislador que os menores tenham licença annual sujeita a renovação, sem que se prove, mediante attestado do commissario de hygiene, que a fabrica, ou officina, obedece ás prescripções alludidas. Não sabemos se a lei municipal tem sido mais feliz do que a federal; estamos propensos a crêr que um ou outro commissario de hygiene, ou medico escolar, haja exercido a fiscalização recommendada por lei.

Mas não podemos, franca e sinceramente, deixar de reconhecer que é, pelo menos, duvidosa a competencia do legislativo municipal para intervir no assumpto. Receiamos o appello ao Poder Judiciario, que, neste caso, provavelmente, decidirá, tal como decidiu no caso dos empregados em hoteis, restaurantes, etc., dando razão aos que allegarem a inconstitucionalidade da lei, com fundamento no n. 23, do art. 34, da Constituição Federal. O mesmo ponderamos acerca da assistencia ás mulheres, de que, tambem, cogita a these proposta ao estudo do Supremo Conselho citado.

Na legislação federal, o que de mais aproveitavel deparámos, foi um dispositivo do "Regulamento dos serviços a cargo do Departamento Nacional de Saude Publica", incumbindo á secção de Hygiene Infantil e Assistencia da Infancia a "regulamentação do serviço das operarias durante o periodo de gestação" (art. 236, letra c).

Dissemos que isto é *apreciavel*, mas sob uma condição essencial: haver lei federal que sancione a "regulamentação"...

A unica lei existente é municipal; tem o numero 1.900 e data de 24 de dezembro de 1917.

Providencia excellentemente, protegendo as operarias quando gravidas e depois do parto; determina a creação de *creches* nas fabricas; restringe o trabalho nocturno das operarias; estabelece a fiscalização imprescindivel.

Bem se vê que o decreto 1.900 corre o mesmo risco do seu companheiro, pois a fraqueza congenita de um se patenteia no outro. De origem municipal, está sujeito á egual impugnação judiciaria.

Em conclusão: o de que precisamos — conforme, ha dias, observou o *Correio da Manhã* — é de actividade nos estudos da Commissão de Legislação Social. Quer preparando um codigo do Trabalho, quer preparando leis especiaes relativas aos assumptos que "reclamam solução mais urgente (*e não se esquecendo de reformar a lei de accidentes*), póde e deve ella contribuir para a melhoria da situação dos operarios e para a satisfação do nosso compromisso internacional, como participantes que fomos da Conferencia de Washington.

EVARISTO DE MORAES

Topicos & Noticias

O tempo

BOLETIM DA DIRECTORIA DE METEOROLOGIA

Previsões para o periodo de 18 horas do dia 16 até ás 18 horas do dia 17:

Districto Federal e Nictheroy — Tempo: entre instavel e encoberto com chuvas, passando a bom, trovoadas.

Temperatura — noite mais fresca; em ascensão de dia, mormaço.

Ventos — Variaveis, sujeito a rajadas.

Estado do Rio — Tempo: entre instavel e encoberto com chuvas, provavelmente fortes e trovoadas.

Temperatura — noite mais fresca; em ascensão de dia, mormaço.

Tendencia geral do tempo após 18 horas do dia 17 — Ainda perturbado.

Correio

Esta repartição expede malas, hoje, pelos seguintes vapores:

"Alcantara", para Bahia, Antuerpia e Hamburgo; e amanhã: "Itaquera", para Victoria, Bahia, Maceió e Recife; Itapeva, para S. Sebastião, Santa Maria e portos do sul.

Carne

Para a carne bovina posta em consumo hoje, nesta capital, foi affixado hontem, no Entreposto de S. Diogo o preço de $840, devendo ser cobrado ao publico o maximo de 1$800.

Vitellos, 1$800; porcos, 2$400, e carneiros ou cabritos, 1$600.

Registrando, o outro dia, a differença de custo entre a proposta do governo e o projecto do orçamento do Interior, conforme saiu da commissão de finanças da Camara, para a 2ª discussão em plenario, estavamos longe de imaginar o progresso incessante do *deficit*, já verificado em outros orçamentos.

As cifras do da Guerra já estão em 160.000 contos papel e 1.700 ouro, quando aquella proposta estimava a despesa desse serviço da defesa nacional em 122.000 contos papel e 1.700 ouro. Para a Marinha, em ordem de grandeza estimativa, as importancias exigidas por emquanto, antes que appareçam as emendas do ultimo turno da Camara e do processo regimental do Senado, sobem a 60.000 contos papel e 2.000 ouro. Só as despesas militares ultrapassam de 230.000 contos, quando a receita, creada na proposta do governo em 771.000 contos, não soffreu alteração até agora.

Eis a perspectiva que se depara ao paiz, para situação de compromissos inadiaveis que pesam sobre o Thesouro.

Por falta de numero, deixou de funccionar, hontem, a Camara dos Deputados.

Ainda agora a Directoria da Despesa Publica está respondendo á consulta sobre a tabella Lyra. Quer dizer que, no fim do penultimo mez do exercicio, ha muitos funccionarios, em todo o paiz, privados do augmento que desde 1º de julho lhes é devido.

Que mais claro, que mais crystallino que a disposição orçamentaria, [illegible] para a classe [illegible] vantagens [illegible]. Della o que se deve dizer é que culminou de redundancia, timbrando em impedir quaesquer duvidas. Pois, apezar de tudo, os exegetas da burocracia vivem a arranjar interpretações contrarias aos termos iniludiveis da lei, e não ha dia sem um aviso novo.

O peor é que as victimas desses actos de absurda exclusão são os pequenos, que esperam indefinidamente a volta do bom senso, emquanto as verbas, calculadas exiguamente para satisfazer os encargos do exercicio, vão estourando.

Aguardamos que o futuro orçamento corrija de uma vez esse estado de coisas, principalmente na dotação dos recursos precisos, afim de que o Thesouro saiba a quantas ande e não desandem os direitos liquidos do funccionalismo.

Em virtude de designação da autoridade superior, continuará a exercer a commissão de inspector geral dos jogos permittidos o bacharel Luis Francisco Rodrigues Mendes, recentemente nomeado agente fiscal do imposto de consumo nesta capital.

Escrevem-nos:

"O ministro da Polonia junto ao nosso governo, sob a suspeição de haver tomado uma attitude hostil aos nossos interesses e ás nossas leis, fomentando com a sua autoridade o movimento nacionalista nas colonias polacas estabelecidas no Estado do Paraná, respondeu ás accusações que lhe foram feitas por uma sociedade patriotica daquelle Estado de um modo estranho.

Em vez de desmentir de modo categorico, como era de esperar, que estivesse apoiando a campanha dos nacionalistas polacos do Paraná, no sentido de conservarem polacos os seus filhos nascidos no Brasil e de manterem abertas as escolas polacas, onde a Historia do Brasil e a nossa lingua não são admittidas no programma, manda dizer, apenas, que não passou nenhum telegramma sobre tal assumpto para o dito Estado!

A verdade, porém, está nos factos. E' possivel que não appareça nenhum telegramma do ministro Pruszynski enviado aos *leaders* da polonização no sul do Brasil. O certo, porém, é que esses *leaders*, logo depois do fechamento das escolas polacas pelo governo do Estado por estarem violando a nova lei do ensino, que exigia o uso da lingua portugueza em todas as escolas, annunciaram a vinda do ministro polaco com o fim de impôr ao governo do Paraná a revogação da referida lei e a reabertura das escolas fechadas.

Pois bem, logo depois, confirmando o que diziam á bocca cheia em Curityba e nos centros mais populosos das colonias polacas, aquelles *leaders*, apparece por ali o ministro Pruszynski, que entra em conferencias com o governador e faz longa excursão pelas ditas colonias.

Os factos estão ahi. Cabe ao representante da Republica Polaca, simplesmente, sustentar que não foi ao Paraná fazer nenhum trabalho de desnacionalização do nosso povo, conforme annunciaram os seus ardentes compatriotas da Sociedade de Cultura Polaca daquelle Estado."

Ao seu collega da Justiça o ministro da Fazenda declarou não existir no Ministerio a seu cargo sub-bibliothecario, havendo, entretanto, outros addidos entre os quaes poderia ser escolhido um para preenchimento da vaga da Bibliotheca Nacional.

Annunciava-se hontem a medo, em rodas parlamentares, que havia sido resolvido não dar andamento a proposições legislativas de ordem pessoal. Todas quantas interessassem individuos, tivessem por objecto favores e augmento de despesa, sob qualquer fórma, ficariam paralysadas ou teriam o voto contrario da maioria.

Por muito opportuna e justa, essa resolução provoca natural surpresa. De tempos para cá outra coisa não fazem Camara e Senado senão votar proposições de natureza pessoal. As suas ordens do dia dellas estão cheias, ao passo que os projectos de real interesse publico demoram nas pastas das commissões.

A resolução annunciada, entre bastidores, não teve ainda sancção. Poderá ser uma opinião sem consequencias. Seja, porém, como fôr, do que não resta duvida é de que um movimento em favor do Thesouro se opera.

Contra as liberalidades que tanto aggravaram as despesas publicas, levanta-se uma corrente. E isso, em momento como o actual, representa pelo menos esperança de possiveis córtes em gastos adiaveis e a paralysação de serviços que só valem pelo bem que causam aos seus felizes concessionarios. Será assim mesmo?

Antonio Balbino de Carvalho e Godofredo Leite Fiuza requereram ao Ministerio da Fazenda concessão por dez annos para extrairem trinta mil toneladas de areias monaziticas, nos terrenos de Marinha em Alcobaça, Prado, Trancoso e Porto Seguro, na Bahia.

O Ministerio da Fazenda solicitou, a respeito, o parecer do Ministerio da Marinha.

Para a vaga do sr. Francisco Sá na commissão de finanças do Senado, o sr. Antonio Azeredo, vice-presidente dessa casa do Congresso, nomeou hontem o sr. Lauro Müller.

Anda por ahi um movimento no ar, que merece ser apanhado e examinado, não tanto pelo noticiario, mas pelos poderes competentes, aos quaes incumbe velar pela sorte do povo.

Como se sabe, approxima-se a occasião de serem realizados os contratos para o fornecimento de carne verde, no anno vindouro, a certas repartições e estabelecimentos dos Ministerios da Justiça, Guerra e Marinha. Alguns marchantes, ao que corre nos meios interessados, para lograrem arranjos maravilhosos, desses que rehabilitam e enriquecem os negociantes mais fallidos, promovem a alta do preço da carne, encarecendo-a de mais 200 réis.

De sorte que, por um plano diabolicamente engendrado, a população terá que ir supportando mais esse onus penoso, além dos muitos que já a atropelam nesta época de difficuldades angustiosas de vida.

O facto não póde passar despercebido. As autoridades que lidam com o assumpto precisam de conhecel-o para que, mais tarde, não alleguem ignorancia do que actualmente se passa em surdina.

O ministro da Fazenda communicou á Camara Syndical de Corretores de Fundos Publicos ter resolvido permittir que sejam admittidos á cotação official da Bolsa os titulos do "Emprestimo Popular" do Estado da Parahyba do Norte de 8.000 contos de réis, divididos em 80.000 apolices ao portador e nominativas do valor de 100$000, cada uma, juros de 6 % ao anno.

CASO ESQUECIDO

Já passámos o meado de novembro, e ainda não tiveram andamento, numa e noutra casa do Congresso, os projectos ali apresentados para neutralizar a acção dos senhorios contra os inquilinos, consistente na desoccupação de casas em massa até ao dia 31 de dezembro. E' o eterno defeito das coisas nesta terra. Quando os senhorios dirigiram as notificações, causando alarmas em grande parte da população, notificações em numero tão elevado, que os distribuidores do fôro, encarregados do respectivo serviço, ganharam avultadas sommas em poucos dias, não faltou quem tomasse a peito a questão, tratando logo de obviar aos futuros effeitos da acção dos senhorios, por meio de projectos annullatorios da lei malfeita.

Nem todos esses projectos, é bem verdade, continham prodigios de logica e de bom senso, mas o facto é que, não resolvendo nos seus fundamentos a situação entre senhorios e inquilinos, acautelavam precisamente os interesses dos ultimos, emquanto se tratava de uma reforma completa da lei. Nem isso, porém, até agora foi feito. De sorte que tudo continúa no mesmo estado em que se encontrava em principios de outubro, sendo de temer que a elaboração dos projectos orçamentarios, ainda bem atrazados, absorva a attenção dos congressistas e faça com que elles deixem os inquilinos á mercê das ambições dos proprietarios.

Attendam bem deputados e senadores para a conjunctura que um possivel descuido creará para esta capital. Ou se fará notar uma forte resistencia material á intimativa dos senhorios, estribados na lei — e esta é a hypothese mais provavel, trazendo um enorme desassocego a toda a população — ou se operará um exodo em massa dos inquilinos para logares que elles e todos nós ignoramos, porque não existem.

Havia ainda a terceira hypothese, a dos intimados se submetterem a todas as exigencias que lhe fossem feitas. Isto, porém, é impossivel, dada a circumstancia de que os alugueis de casas estão por tal fórma elevados, que acabam por absorver tudo quanto as classes médias e menos favorecidas da sorte conseguem economizar á acquisição das outras utilidades necessarias á vida. E' esse o quadro que se póde desenhar a respeito, sem carregar exageradamente nas suas côres. E quando toda gente o divisa de modo bem claro, chega a parecer um crime que só no Congresso não se attente nelle com a precisa segurança, para o fim de evitar que venha a definir-se com todo o seu cortejo de ameaçadoras difficuldades.

De resto, tudo quanto se tem feito no Congresso á proposito do inquilinato, mostra ou absoluta ou de manifesta má vontade por parte dos legisladores. A lei que ahi está, manca e prejudicial, a ponto de dar os resultados que todos estamos a prever com as intimações dos senhorios, custou grandes canseiras aos que encararam a serio a sua elaboração, procurando transplantar para a nossa legislação o que de bom e aproveitavel existe em outros paizes. O sr. Irineu Machado, por exemplo, por mais que se desdobrasse em esforços em tal sentido, foi vencido pelo numero, sendo que os que hostilizaram mais acirradamente as suas emendas se batiam, na sua maioria, por interesses proprios ou de parentes grandes proprietarios em varias zonas da cidade.

No final de contas, o conjunto da lei é o que se vê: defende bem os senhorios, emquanto os inquilinos, á mercê da arma mais forte no caso, que é o augmento dos alugueis, se vêem na contingencia de ou se submetterem á ganancia dos proprietarios em acção coheza, ou de resistirem por todos os meios ao seu alcance. Quaes serão esses meios se o Congresso não vem quanto antes ao encontro da conjunctura que lhes está sendo creada? Os materiaes. Mas contra esses existe o mecanismo repressivo da lei, a agir em nome da ordem e da autoridade, quando os lares pobres curtem necessidades e ainda por cima sentem a ameaça de se dissolverem.

Não queira o Congresso carregar sobre os seus hombros mais essa responsabilidade. Se ha no mundo uma população desprezada pelos poderes publicos, é incontestavelmente a desta capital. Sobre as energias della convergem as ambições de toda gente, saciando-se com pingues lucros em pouco tempo. Toda uma ferrea organização de ambiciosos vive dos seus penosos esforços do dia a dia, sem que o apparelho administrativo contenha uma só peça incumbida de pôr um limite á exploração. Haja vista o que se verifica com a carne e os generos de primeira necessidade. Contra os preços daquella clama constantemente o publico, sem obter o minimo resultado, mesmo depois de já se ter conseguido um accordo entre a Prefeitura e os retalhistas, consistente em obrigal-os a cobrar apenas 200 réis de lucro sobre os preços por que adquirirem o producto em S. Diogo.

Sobre os demais generos alimenticios o que se observa é que são açambarcados pelos atacadistas, quando a affluencia delles ao mercado póde determinar qualquer baixa de preços, ficando assim a população na contingencia de attender bem não só aos lucros dos açambarcadores, como ainda aos dos pequenos negociantes. O mesmo se assignala relativamente ao vestuario, ao calçado, etc. Não ha, assim, assistencia de especie alguma aos interesses do povo.

Será possivel que, numa emergencia dessa natureza, o Congresso ainda abandone a população á direcção dos senhorios desalmados? E' o que não queremos crer, até mesmo porque, se o fizerem, deputados e senadores prepararão conscientemente dias perigosos para esta capital. Urge, pois, que tenham proseguimento os projectos neutralizadores da acção dos proprietarios, numa e noutra casa do Congresso.

O Estado não póde pretender lucros de certos serviços que mantem e superintende, como o dos correios e telegraphos. A melhor presumpção é a de que esses serviços devem apresentar *deficit*, como geralmente succede, por demandarem apparelhos muito complexos e numeroso pessoal. O que se pede ao publico, a titulo de compensação, é para auxiliar o custeio, porque seria absurdo exigir que a receita cobrisse a despesa. No seio do Congresso das Associações Commerciaes, a cujas resoluções temos feito mais de uma referencia, houve quem se lembrasse de redigir um appello em favor da reducção das taxas postaes.

Em verdade, o porte da correspondencia não é commodo, e raro é o anno em que não soffra modificação, sempre para um augmento de cento por cento, como aconteceu da ultima vez que o alteraram.

Convém ainda ponderar que se illude a perspectiva dos que augmentam o custo do sello da correspondencia, com a certeza de avolumar a receita do serviço postal. Quem escrevia duas cartas passará a escrever uma, desde que o remedio é defender-se cada um com as armas de que dispõe, visto que o sello postal é um tributo indirecto. Quem lhe não quer soffrer o peso, evita-o. Quanto ao lado moral da questão, ha tambem uma advertencia de importancia: o sello caro concorrerá para rarear a correspondencia e, conseguintemente, será mais um factor do analphabetismo, que já não é pequeno flagello.

Homens praticos, os delegados daquelle certamen têm examinado com muito criterio questões que a muitos se afiguram minimas, mas que envolvem, em sua apparencia insignificante, problemas de interesse duplo: immediato para o povo, remoto para o Estado. E' desses a que entende com o porte da correspondencia.

O director da Receita Publica transmittiu ao delegado fiscal na Bahia, para as providencias regulamentares, o processo referente ao inquerito administrativo instaurado por ordem da Delegacia Fiscal no mesmo Estado contra o collector federal em Areia Moysés Santos e o agente fiscal no interior do mesmo Estado Alfredo Honorio da Silva, em virtude de um telegramma do commerciante João Muniz de Araujo, estabelecido naquella localidade.

Ha um facto, incontestavelmente, que o carioca, muito cioso do bem estar de sua cidade, considera mais importante do que a mutação que se opera, de quatro em quatro annos, na alta esphera governamental: é a successão do prefeito. Não se exagera esse modo de sentir do habitante do Districto Federal. Preoccupa-o intensamente a vida da cidade, cujos problemas mais urgentes elle conhece e analysa, expandindo-se, nas palestras fugitivas dos bonds e dos cafés, a respeito de providencias e alvitres. Muitas vezes, tem-se a impressão de que está falando um technico, senhor e possuidor de aproveitaveis idéas e exequiveis planos.

Examinada a figura do discursador, verifica-se que é um modesto homem do povo, mas velho carioca, conhecedor da cidade em que mora, onde nasceu e pela qual é capaz de fazer os maiores sacrificios, nos limites de suas poucas forças. Já discorria com a mesma eloquencia e soffrivelmente convencido da opportunidade e da acceitação de seus pareceres no tempo em que o prefeito Passos fez sair, da pobreza de alguns trechos de ruas coloniaes, a opulenta Avenida, namorada de toda a gente.

E' desculpavel essa pretenção do carioca, e ainda mais digno de indulgencias o egoismo que lhe accende a imaginação, quando discorre sobre as necessidades imperiosas de sua terra, fadada a ser a primeira cidade do mundo... se os prefeitos quizerem. Eis como se explica o interesse quasi impertinente com que o carioca indaga, de quatro em quatro annos, quem será o prefeito, que planos trará nas dobras mysteriosas de seu programma administrativo.

E quanto mais a dentro dessas cogitações elle se encontra, mais nitidamente vê que a tarefa de um prefeito, no Districto Federal, é muito complexa, muito trabalhosa e indiscutivelmente muito difficil, mas não é de impossivel realização. Havendo energia e bôa vontade, tudo se fará. Os problemas da cidade ahi estão, lançados com grande clareza. A questão resume-se em pouca coisa: estudal-os e resolvel-os.

Um telegramma refere o desenvolvimento que está tendo a exportação de laranjas, de alguns municipios do Rio Grande do Sul para o Uruguay. Só nos ultimos dias embarcaram para Montevidéo..... 1.500.000 fructos.

Nunca cuidámos a sério desse assumpto, que envolve uma fonte de immensa riqueza economica, dependendo apenas de orientação intelligente. Podemos dizer que, tendo no paiz todos os climas e, nestas circumstancias, terras aptas ás mais diversas culturas, nos achamos habilitados a crear um mercado de possibilidades inauditas e de variedades incontrastaveis. Entretanto, não passavamos até ha pouco de meros ensaios e ainda agora não vamos além de iniciativas singulares, como a que assignalamos.

Exigua a exportação, consoante os recursos postos ao alcance do nosso trabalho, mais se accentua o nosso descaso pela pomicultura, quando se nota a falta dos seus productos, no proprio consumo interno. Eis por que defrontamos mercados infindaveis perdidos no nosso abandono, ficando obrigados a comprar a peso de ouro fructas indignas de exhibição nativa.

Que o exemplo dos pomicultores do Rio Grande encontre seguidores.

O senador Irineu Machado pronunciou hontem o discurso que publicamos abaixo

Visto. — *A. Azeredo.*

O sr. Irineu Machado — Sr. presidente, o Senado ouviu o longo discurso com que hontem abusei da sua paciencia. Entre as graves accusações que eu citei, achava-se o nome do tenente-coronel Achilles Marianno de Azevedo, victima do fuzilamento simulado praticado no quartel do 1º regimento de cavallaria divisionaria, pelo coronel Santa Cruz, inimigo pessoal daquelle official, pois Achilles Marianno de Azevedo havia dado denuncia contra Santa Cruz, por diversos crimes que este praticara, como seja o de peculato ou, pouco mais ou menos desta natureza.

Recebi hoje um cartão do tenente-coronel Achilles Marianno de Azevedo, do teôr seguinte: "Ao senador Irineu Machado, cumprimenta o tenente-coronel Achilles Marianno de Azevedo e agradece de coração a defesa espontanea que fez da sua pessoa. Espero que mande notas desmascarando o coronel Santa Cruz, confirmando suas declarações no Senado."

Passando a outra ordem de considerações, eu me permitto, valendo do precedente do honrado senador pelo Amazonas...

O sr. Lopes Gonçalves — Meu precedente, não, da casa.

O sr. Irineu Machado — ... da deliberação tomada por s. ex. e adoptada ás praxes da casa, para ler o artigo com que o sr. Edmundo Bittencourt (vejam como são bons os bons precedentes), o intemerato, o bravo, o generoso director do "Correio da Manhã", respondia ao relatorio do chefe de policia desta capital, de 1º do corrente, publicado no "Jornal do Commercio" de hontem. A censura não permittiu que o artigo do sr. Edmundo Bittencourt fosse hoje publicado, para mostrar como são inuteis, estupidas, boçaes as violencias e as restricções deste estado de sitio. Vou lêr integralmente o artigo do sr. Edmundo Bittencourt, que deveria ser publicado no "Correio da Manhã" de hoje e que a censura impediu que fosse conhecido do publico. Apenas o Brasil perdeu 24 horas de tempo, porque o artigo que o Brasil conhecerá amanhã é o seguinte:

"Tive, hontem, uma grande surpresa: fui um dos autores do movimento revolucionario de 5 de julho. Quem o diz é o ex-chefe de policia, Geminiano da Franca, no seu relatorio ao ministro do Interior.

Ora, ahi está uma coisa que eu, palavra de honra, não sabia; porque o que eu sei, aquillo de que tenho certeza — e ficou provado na policia — é que daquelle movimento só tive sciencia na cama, despertado pelos disparos do forte de Copacabana que, infelizmente, é meu vizinho.

Por outro lado, tanto nos depoimentos das testemunhas ouvidas, e foram muitas, como nas pesquizas e espionagens da policia, antes e depois daquelles acontecimentos, não ha allusão ao meu nome, ninguem me viu tomar parte em coisa alguma. Quando fui preso, o major Carlos Reis...

(*Interrompendo a leitura*)

E' aquelle João Reis, de quem falei ante-hontem.

(*Continuando a ler*)

... o major Carlos Reis, no automovel, em caminho para a Ilha das Cobras, disse que a policia estava a par de todo o movimento e sabia que eu não havia tomado parte nelle. Só se o ex-chefe de policia entende que falar publicamente por um jornal de opinião é conspirar... Essa injustiça não farei ao velho magistrado que é hoje um dos mais preciosos ornamentos do Supremo Tribunal.

Como fez elle, então, a sua maravilhosa descoberta? Lá está no relatorio: por um "*documento*" meu encontrado na prisão, onde me achava, na Ilha das Cobras.

Muito póde a ambição ao serviço do odio e da covardia dos tyrannos!

O ex-chefe de policia, ex-desembargador e actual ministro do Supremo Tribunal, chama documento a essa coisa ignobil que revela as baixezas a que podem chegar certos individuos. Eu estava preso, incommunicavel, na Ilha das Cobras. O dr. Mauricio de Lacerda, com a nobre coragem que todos lhe conhecem, requereu um "habeas-corpus" em meu favor. Immediatamente o presidente da Republica mandou que eu fosse transferido para o quartel da 3ª companhia de metralhadoras pesadas, onde actualmente me acho.

No momento de partir rasguei uma porção de tiras de papel. Eram pensamentos, coisas intimas que eu escrevia para me distrair no meu isolamento, esboços de artigos que pretendia publicar quando saisse da prisão e que, depois, resolvera destruir por não terem saido ao meu agrado. Reduzi tudo a pedacinhos e fui atirando, ora ao chão, ora na bacia da latrina. Pois bem. Assim que sai da prisão, o ministro Veiga Miranda, que já se achava na Ilha á espera da minha partida, declarou ao commandante Protogenes que queria ir á sala onde eu estivera. Apanhou — não ha palavras que exprimam o meu nojo — apanhou elle mesmo aquelles pedacinhos do meu pensamento, destruidos, refugados por mim mesmo, e, pacientemente, como quem faz um *puzzle*, os foi ajuntando um a um, recompondo aqui uma palavra, ali uma phrase, até que reconstituiu diversas tiras, que collou, em folhas de papel, e as foi levar ao presidente da Republica. Este, por sua vez, deu-lhe ordem que as enviasse, com um officio, ao chefe de policia...

Ora, entre as tiras reconstituidas havia o esboço de uma exposição, ou, antes, umas notas que eu estava tomando para uma exposição, que pretendia publicar quando saisse da prisão. Era uma coisa incompleta, feita só para mim, que tinha de receber uma porção de modificações e correcções antes de ser publicada. Rasguei, porque não saiu ao meu agrado, nem de accôrdo com o meu pensamento.

Dizia eu que fôra INTEIRAMENTE ESTRANHO AO MOVIMENTO DO FORTE DE COPACABANA, do qual só tivera conhecimento despertado pelos disparos do forte, mas, de coração, ninguem acompanhára com mais enthusiasmo o gesto heroico de loucura daquelles rapazes que se haviam deixado matar como protesto em favor da honra do Exercito. Depois, falando da questão presidencial, escrevi que não era possivel continuar como temos vivido até agora, assistindo, de quatro em quatro annos, ao espectaculo vergonhoso de ver uma nação como o Brasil governada por presidentes escolhidos por meia duzia de individuos, mais ou menos desclassificados. Para acabar com esse mal, eu entendia (e entendo agora mais do que nunca!) que se devia chegar até á revolução. Qual é o homem honesto que não pensa assim?

Depois disso, havia um claro onde devia sair isto: mas ha uma coisa para a qual nem eu nem o *Correio da Manhã* podemos concorrer — é uma revolução para pôr um homem na presidencia da Republica, porque revoluções só se concebem para victoria de principios e de idéas. *Felizmente tinha tido o prazer de verificar que o dr. Nilo Peçanha estava de accôrdo commigo neste ponto.* Esse era o meu pensamento, e é a pura verdade de que podem dar testemunho todos os que me falaram a esse respeito.

Escrevo estas linhas não para fugir a responsabilidades, nem por ter medo de um processo que ninguem tomará a sério, mas para pôr em relevo uma outra miseria, que o publico precisa conhecer.

Essa historia do "*documento*" e da minha participação nos acontecimentos revolucionarios de 5 de julho, a que se refere o inquerito, é uma invenção de ultima hora, que só logrará illudir aos idiotas.

A prova aqui está: duas vezes o presidente da Republica teve de prestar ao Supremo Tribunal informações sobre os motivos da minha prisão. Agora, que o senador Irineu Machado e o deputado Macedo Soares denunciaram á nação, da tribuna do Congresso, a conducta criminosa do presidente Epitacio, que me reteve preso, por vingança, todo este tempo; agora que é preciso que eu fique na prisão até que elle embarque para ir gozar, nas delicias romanticas de um Castello da Italia, os largos proveitos do seu nefasto governo; agora, digo eu, arranjou-se esta historia do meu "*documento*". Mas não péga.

O meu grande crime, o meu crime imperdoavel, bem o sei, foi ter tido a dignidade de haver recusado vender a propriedade deste jornal, pelo qual, duas vezes, durante o anno passado, me foram offerecidos tres mil contos de réis em dinheiro.

Preferi ficar, como ainda estou, com a Reacção Republicana. (assignado) — *Edmundo Bittencourt.*"

Ahi está o artigo inteiro que a censura supprimiu, mas ao qual eu posso dar um sópro de vida, lançando-o á publicidade, graças ás garantias constitucionaes que cobrem os senadores filiados á Reacção Republicana. Nem outro é o intuito da disposição constitucional, senão esse mesmo de deixar que não possam ser amordaçadas as consciencias, que não possam as idéas ser vencidas pela força dos partidos, que não afogam sua palavra deglutindo o bolo com que a politica de hoje suborna todos quantos queiram vender-se á situação triumphante.

Acredito piamente que o sr. Edmundo Bittencourt fosse á força, a martello, incluido entre os responsaveis do movimento de 5 de julho, e que o governo tenha procurado de qualquer modo, de qualquer geito encontrar provas, depois que a nação inteira ficou sabendo que a sua prisão durante tres mezes e meio não era mais do que um acto de vingança pessoal do sr. presidente da Republica contra o jornalista imperterrito que fustigára a conducta do presidente da Republica, permittindo que a sua exma. senhora acceitasse presentes de commerciantes e de associações de classe que dispunham de grandes capitaes e ao mesmo tempo tinham vultuosas pretenções junto ao poder publico.

Acredito que o jornalista Edmundo Bittencourt esteja soffrendo, como todos, as consequencias duras deste estado de sitio cretino, para que a imprensa não possa expôr e commentar aos olhos do paiz o passivo do governo Epitacio Pessoa.

Alludiu, ha dias, aqui, o sr. Francisco Sá na sua rapida, desordenada e tão pouco á altura do seu formoso talento, réplica á oração do senador Nilo Peçanha á acção economica do governo da Republica, que tinha salvo a nossa producção. O Estado de Pernambuco póde dizer o que foi a protecção dada ao seu assucar.

O Estado de Pernambuco póde dizer que a medida de restricção da Superintendencia não foi senão um meio de enriquecer determinados amigos, que obtinham permissão para embarcar o seu assucar e vendel-o a peso de ouro, emquanto o assucar dos demais productores se amontoava nos armazens, abandonado, esquecido da protecção official.

Do café, o ex-presidente da Republica jámais cogitou. Delle só pensou quando se enamorou do conde Siciliano.

Creio ainda que tudo não está perdido e que ao menos o ex-presidente da Republica não possa ser accusado de haver acceitado qualquer presente ou doação valiosa feita pelo conde Siciliano a s. ex.

Se a Associação Commercial, numa festa retumbante, offereceu um presente á esposa do ex-presidente da Republica, senhora que é um modelo de virtude, deante de cuja santidade me inclino, a responsabilidade não é desta santa creatura, mas do ex-chefe do Estado, que devia comprehender a gravidade do caso.

A Associação Commercial pretendia obter, no momento da festa com que recebia o sr. presidente da Republica, que não fosse regulamentada a autorização para a cobrança dos lucros commerciaes.

E' verdade que o commercio foi desattendido, mas, por outro lado, a protecção dada pelo sr. presidente da Republica e o desenvolvimento de amparo á nossa "producção", foram de tal natureza, que quasi todos os productores de assucar de Campos quebraram, e os seus effeitos que se achavam em casas commerciaes como as dos srs. Meirelles Zamith & C., da qual faz parte o sr. Araujo Franco, na importancia de 10 mil contos, foram dados ao Banco do Brasil, para encontro de contas dos amigos do ex-presidente da Republica, como uma boia de salvação.

O sr. presidente — Observo ao nobre senador que a hora do expediente está finda.

O sr. Irineu Machado — Pediria a v. ex. que consulte o Senado se me concede meia hora de prorogação para concluir as minhas considerações.

(Consultado, o Senado concede a prorogação solicitada.)

O sr. Irineu Machado (Continuando) — Passando agora ao caso do jornalista Leonidas de Rezende, perguntarei por que é que esse brilhante publicista continúa detido. Se este estado de sitio foi apenas decretado para apurar responsabilidades, se as responsabilidades já estão verificadas, se o inquerito militar já se encontra na auditoria da Guerra, se o inquerito civil já se encontra nas mãos do procurador da Republica, sr. dr. Carlos Costa, no juizo da 1ª vara desta capital, por que continúa detido o sr. Leonidas de Rezende, que não é accusado de nenhuma coparticipação no "crime" de 5 de julho?

Eu me aproveitarei um desses dias da benevolencia do Senado para ler o brilhante depoimento do tenente-coronel Fructuoso Mendes, em que elle accentua a responsabilidade dos factos occorridos em 5 de julho.

Porque Fructuoso Mendes é um talento, um caracter verdadeiro, um dos mais brilhantes officiaes do nosso Exercito, em quem tenho absoluta certeza que a patria poderá confiar nos dias em que fôr preciso appellar para a verdadeira bravura, para os que se não vendem, para os que se não aviltam, nem se deixam corromper.

Mas, senhores, lia uma coisa curiosa no inquerito. Está citada uma serie de nomes, entre os quaes os dos srs. Cesar Tinoco, dr. José Julio do Couto, medico da fortaleza de Copacabana, e Villela, sobrinho do general Fontoura, que estavam nesse forte. Todos elles, antes de 15 de novembro, foram postos em liberdade, tendo estado presos apenas poucos dias. Por ahi se póde afigurar a moralidade do governo. Emquanto solta, por protecção, os parentes dos auxiliares do dictador, ainda mesmo quando implicados, ainda mesmo quando responsaveis criminalmente pelos acontecimentos de 5 de julho, retem na prisão um jornalista cujo crime consiste na honra e na integridade do cumprimento do seu dever civico, um jornalista que não deshonra a sua intelligencia no latrocinio da defesa official.

Porque desde 1º de novembro, data da assignatura do relatorio, porque desde essa data o governo, que estava officialmente informado da innocencia de diversos dos jornalistas e dos cidadãos retidos, não só retéve o dr. Leonidas de Rezende no carcere, como ainda effectuou prisões, como ainda agora está effectuando, neste momento.

O sr. João Lyra — Neste momento?!

O sr. Irineu Machado — Ainda hontem foram presos na cidade de Campos diversos cidadãos; ainda hontem foram presos nesta cidade diversos cidadãos. Por que motivo?! Então por que se affirma que apenas o intuito do governo era apurar as responsabilidades criminaes, era apurar a criminalidade dos responsaveis do 5 de julho?

O intuito principal do governo ou era de usar da mordaça, ou era de encangar na submissão e na passividade do silencio, pela suspensão das garantias, todas as consciencias que possam pensar, todas as boccas que possam falar, todas as pennas que possam escrever.

Parece-me, sim, que o objectivo do estado de sitio é aviltar a nação pelo estrangulamento da palavra, pela asphyxia do pensamento.

Qual é a situação do actual governo da Republica? E' a de cumplice de todos esses crimes, de todos os attentados contra o direito do pensamento, contra a liberdade publica, contra a honra dos cidadãos, contra a segurança dos lares, contra a santidade da nossa consciencia e da nossa liberdade de pensar.

Conseguirá acaso o governo realizar esse impossivel: o de punir o pensamento e encarcerar a idéa? Não.

Creio na Justiça das coisas, creio na santidade dos acontecimentos. A mão poderosa que guia os homens, que os salva do abysmo com essa mesma força ignota, invencivel, salvará, libertará todos os paizes do opprobrio e da deshonra!

Possa Deus voltar para esse vasto pantano os seus olhos e mergulhal-os na profundeza do lôdo, até arrancar dali a liberdade do Brasil, atulhada nessa lama, encarcerada nesse sepulchro infame.

(Muito bem; muito bem.)

A crise dos creados

Uma senhora, madame G..., — conta "Le Cri de Paris" —, cansada de percorrer as agencias de creados, poz nos jornaes um annuncio da: precisa-se uma creada, "une bonne á tout faire".

Recebeu, sem demora, a resposta de uma moça prompta para o serviço, mas sob estas *condições*:

"Se procuro um logar em Paris é porque quero seguir o curso do Conservatorio para conseguir uma posição no canto. Assim, vos peço permissão para frequentar o Conservatorio duas vezes por semana, e para, nos outros dias, estudar uma hora. Espero encontrar um bom piano em vossa casa, e assim conto que consentireis em que eu tome minhas lições em vossa propria casa."

Não se sabe se a madame G... seduziu a idéa de ter uma creada que ensaiasse o dó de peito quando cozinhasse um bom ensopado.

Em alguns Estados o alvitre da suppressão dos hymnos e das bandeiras regionaes tem provocado pequenos escandalos. Num delles, levada a questão ao seio da respectiva assembléa, o debate tomou vulto e chegou a repercutir nas ruas, originando manifestações populares, divididas em dois campos oppostos, como sempre.

Esses factos fazem reflectir sobre uma porção de coisas pueris que, preterindo tarefas mais sérias, levam os homens publicos a situações irrisorias. O regionalismo põe em jogo maleficios que mais energicamente deviam ser combatidos, pelos novos paladinos da unidade nacional, do que os hymnos e as bandeiras.

E' a preoccupação regionalista o mais encarniçado inimigo de todas as iniciativas verdadeiramente patrioticas, porque não ha maior entrave á pratica de medidas de interesse nacional. As pequenas patrias em que se multiparte o paiz, favorecidas pelas larguezas federativas do regimen, encaram sempre sob o ponto de vista de bairro os problemas mais relevantes, em cujos planos não podem deixar de ser contemplados os interesses da nação.

Dahi a série de desconcertos politicos e principalmente economicos de effeitos conhecidos e cujas causas geralmente são ignoradas ou não se investigam. O mal não está, porconseguinte, nos hymnos e nas bandeiras que, como symbolos, pouco influiriam para o desarranjo verificado desde os primordios das instituições.

Não seria difficil apurar que alguns desses apostolos fogosos da eliminação daquellas duas creações do espirito regional talvez tenham concorrido, como legisladores ou como governos, para o triumpho politico ou economico do regionalismo, em assumptos em que só deviam ter por alvo a unidade da patria.

Na primeira pagadoria do Thesouro Nacional serão pagas amanhã as seguintes folhas do decimo terceiro dia util: Diversas pensões da Marinha e Fiscaes de consumo.

O duque de York, segundo filho do rei da Inglaterra, acaba de ter uma iniciativa sympathica para ser posta em pratica no proximo verão: a de congregar num campo do veraneio rapazes de todas as classes sociaes — estudantes, empregados no commercio, operarios, etc. — para viverem juntos durante os mezes de verão, fazendo vida em commum, por grupos, em barracas de campanha, dedicando-se ao sport, á caça e á pesca.

A iniciativa é, como se vê, de effeitos muito salutares, pois tende a estabelecer o convivio directo e a approximação effectiva entre as diversas classes sociaes. Essa pratica ha de ter, forçosamente, beneficos resultados, porque esses jovens, aprendendo a se conhecer mutuamente, contribuirão para que se desvaneçam no espirito da época muitos preconceitos que ainda subsistem. Assim se firmará a amizade nas relações duradouras entre a mocidade, que aperfeiçoará as suas qualidades e virtudes, tratando de corrigir defeitos proprios da edade.

Com o tempo, podem tornar-se verdadeiros apostolos da perfeição humana pela fraternidade social, que outra coisa não é senão o amor do proximo. E, destarte, a pouco e pouco, irá desapparecendo a rivalidade de classes, tão funesta á humanidade.

Nesse sentido tem grande alcance social a bella iniciativa do joven duque de York.

Orchideas preciosas

São vendidas pela casa de flores naturaes, "A Flor de Lis". Bellas rosas "Fausto Cardoso". Lindos cravos de especies varias. Bouquets para noivos, modelo americano. Corbeilles. Ornamentações, sómente com flores naturaes. 9, rua Rodrigo Silva, quasi esq. Assembléa. (P 11098)

O corretor de fundos publicos Edgard Frederico Hasselman obteve do Ministerio da Fazenda prorogação, por mais 30 dias, para prestar fiança.

Machinas para Lavoura de mais proveito e economia — Na Fundição Indigena. (3648)

A CASA SALGADO ZENHA — Iniciou hontem a sua venda de fim de anno, com desconto em todos os artigos. Alguns saldos a preços muito reduzidos. OUVIDOR 90-92. (3277)

Graças a um invento norte-americano o mil réis Brasileiro poderá valer de 2$000 a 10:000$000 ? ? ?

MAGICOS

(5032)

Ao prefeito do Districto Federal o Ministerio da Fazenda declarou não ser possivel a cessão á Prefeitura da faixa de terreno existente entre a Imprensa Nacional e a linha de bondes de Santa Thereza

O CINEMA E O FISCO

Querem que as nossas casas de diversões paguem mais

O MEMORIAL DOS INTERESSADOS AO CONSELHO MUNICIPAL

A Alliança dos Exhibidores em Cinematographia no Brasil apresentou ao Conselho Municipal o seguinte memorial relativo á absurda elevação de taxas para as casas de diversões, incluida na proposta orçamentaria para o exercicio de 1923.

"A Alliança dos Exhibidores em Cinematographia no Brasil é que vem outra vez á vossa presença, impellida pela necessidade de vos pedir justiça.

Como ha de se recordar a douta commissão, nós vos expuzemos, no anno passado, franca e lealmente a verdadeira situação dos cinematographos do Rio. Negocio que deixa um relativo lucro nos grandes capitaes que requer, pesa, entretanto, sobre elle uma tributação absolutamente desproporcional ás suas possibilidades, mercê, sem duvida, de uma illusão generalizada sobre a sua prosperidade fabulosa, gerada pela superficial observação dos que pouco sabem das suas condições reaes e das enormes despesas que acarreta.

Tendo exposto com sinceridade essa situação, promptificando-nos a comprovar pessoalmente aos srs. intendentes a desproporção flagrante dos impostos que pagamos, com os lucros que auferimos... [illegible]

Essa redacção obscura e erronea, que confunde "50 %" com o "litro", poderia dar logar a que se viesse cobrar não [illegible] e 43:364$000 annualmente, mas 57:600$000 e [illegible] de cada um dos nossos cinematographos centraes, o que os obrigaria a fechar as portas immediatamente para evitar a "fallencia irresistivel". Nossa redacção correctamente o artigo... seria redundante, já que a tabella contém essa taxação, sem nenhuma nota ou referencia que nos mande reportar ao dito artigo. [illegible]

a) 50 % pelo artigo [illegible]; b) 50 % pela nota da tabella quando cobrarem mais de 1$000; c) 50 % pela nota da tabella quando exhibirem fitas cantantes; d) 30 % pela nota da tabella quando apresentarem, além de fitas, artistas no palco; e) 30 % pelo artigo [illegible] — diversão dos salões.

Para se fazer uma idéa do que... [illegible]

[illegible]

UM ACTOR BRASILEIRO MULTI-MILIONARIO?

O nosso clichê representa o actor [illegible], que acaba de ser apontado pela imprensa norte-americana de "multimillionario brasileiro"... [illegible] em que nunca tivesse pensado e que nunca foi — nem positivamente o é.

Elle deve, porém, considerar-se satisfeito com a sua nova consagração.

Ser millionario em nome, pelo menos, já é alguma coisa...

Manteiga phosphatada SIMÕES
ALIMENTA — NUTRE — TONIFICA
PARA CREANÇAS E ADULTOS.
Nos alimentos e na mesa — A' vontade. — PASTEURISADA — PURA — SABOROZA — Dep.: Rua Andradas n. 42. — RIO. (1848)

Os actos do novo governo

DECRETOS

O presidente da Republica chegou hontem ao palacio do Cattete ás [illegible] horas da tarde, retirando-se pouco antes das 7 horas da noite.

[illegible]

O DIA NO SENADO

Na sessão de hontem do Senado, logo que se annunciou a hora do expediente, um senador do Amazonas pronunciou um discurso elogiando actos do governo que expirou. Cerca de quinze senadores o apartearam, contestando-o.

A seguir, o sr. Irineu Machado pronunciou o discurso que damos em outro logar.

Depois, o sr. Manoel Borba fallou, para uma explicação pessoal.

Antes de entrar a ordem do dia, o sr. Azeredo convidou os senadores para assistirem ao embarque... [illegible]

[illegible]

Hotel Véra-Cruz
[illegible]

A tragedia da fome na Russia

[illegible]

UM BRUTO

Quasi matou a pauladas uma velha e fugiu

[illegible]

Quer possuir um predio do valor de 10:000$000, na localidade onde reside?

[illegible]

"E' ASSOMBROSA"

[illegible]

LUXODIUM [illegible]

Um soldado do Exercito preso em flagrante

[illegible]

O S 531 apanha um menor

[illegible]

HOJE 25:000$000 Loteria do E. do Rio

CALVARIO DE MULHER

SALAS DE JANTAR [illegible]

Um professor de linguas morto por um trem

[illegible]

As Memorias do Kaiser

Não ha paiz, no mundo, salvo os Estados Unidos, em que mais se tenham divulgado as Memorias do Kaiser, que a França. Já se sabe que a casa allemã editora dos "Acontecimentos e Figuras" (Ereignisse und Gestalten) — é o titulo — vendeu seus direitos a um syndicato americano, que, por sua vez, os transferiu a uma agencia franceza. Esta, por seu turno, distribuiu-os entre differentes jornaes pela modica somma de mil francos cada um. A somma, assim mesmo, já dá um bom dinheiro. E' a applicação, diz um publicista francez, dos preceitos do pequeno commercio: ganhar pouco para vender muito.

A Inglaterra se desinteressou das Memorias imperiaes. O *Times* as ignora completamente. Na Italia, só as está publicando o *Corriere della Sera*, assim mesmo em resumo, acompanhado de ligeiros commentarios. Na propria Allemanha, não as inserem todos os jornaes. O *Frankfurter Zeitung* dá apenas um resumo. O *Berliner Tageblatt* nem assim lhes abriu espaço, mas as tem criticado.

A obra comprehende quinze capitulos: 1º, Bismark; 2º, Caprivi; 3º, Hohenlohe; 4º, Bulow; 5º, Bethmann; 6º, Meus collaboradores no governo; 7º, Sciencia e Arte; 8º, Minhas relações com a Egreja; 9º, Exercito e Marinha; 10º, A guerra... [illegible]

[illegible]

O NOVO GOVERNO

A solemnidade da posse do novo ministro do Interior realizou-se hontem, ás 2 horas da tarde. Revestindo-se da habitual cerimonia, o acto teve logar com a assistencia de altos funccionarios do Ministerio, parlamentares e outras pessoas.

Seguiu-se a cerimonia a assignatura dos decretos de nomeação dos auxiliares da administração do novo ministro.

A POSSE DO NOVO MINISTRO DA FAZENDA

Realizou-se, hontem, pouco depois do meio-dia, a cerimonia da posse do novo ministro da Fazenda.

Perante grande numero de funccionarios do Thesouro e repartições dependentes e muitas outras pessoas, effectuou-se a solemnidade.

O sr. Homero Baptista pronunciou um discurso, expondo a sua acção administrativa e saudando o seu successor.

Fallou em seguida, tambem demoradamente, o novo ministro.

Terminando, o novo ministro acompanhou o sr. Homero Baptista até á porta do Ministerio, designando ahi o seu secretario sr. Moraes Junior para levar s. ex. até sua residencia.

O gabinete do novo ministro da Fazenda ficou assim constituido: secretario, dr. João Ferreira de Moraes Junior; officiaes de gabinete, drs. Paulo Martins e M. Olympio Romeiro; auxiliares, drs. Benedicto Costa, Eugenio Pourchet, Sancho Botto de Barros e Joelso Lucas de Sant'Anna.

[illegible]

da Silva, director dos Correios e Arrojado Lisboa, inspector de Obras contra as Seccas, apresentaram a s. ex. os seus pedidos de demissão, tendo o ministro declarado que só resolveria a esse respeito depois de se entender com o presidente da Republica.

Passou depois o ministro a receber os cumprimentos das pessoas presentes, retirando-se em seguida.

Só hoje o sr. Francisco Sá organizará o seu gabinete.

— Por portarias do ex-ministro foram nomeados, respectivamente, engenheiro de 2ª e de 3ª classe, da commissão de estudos de obras novas do porto do Rio de Janeiro, os engenheiros Silvestre Gomes de Araujo e Alberico Camargo, e exonerado o engenheiro Mello Selmir Pel, do cargo de engenheiro residente, em commissão, da 2ª divisão provisoria da Rêde de Viação Cearense.

NO MINISTERIO DA AGRICULTURA

A's 3 1/2 da tarde, o sr. Pires do Rio transmittiu a pasta da Agricultura ao sr. Miguel Calmon, trocando ambos os discursos do protocollo.

O gabinete do novo ministro da Agricultura ficou assim constituido:

Secretario, dr. Raymundo de Araujo Castro, director geral de Industria e Commercio; officiaes de gabinete, dr. Francisco Coelho, funccionario da secretaria da Viação; drs. Demeval de Sá Lessa e Mario Moreira da Silva, funccionarios [illegible]

[illegible]

NA PREFEITURA

[illegible]

NO MINISTERIO DA VIAÇÃO

[illegible]

Proximas saidas para Barcelona e Genova
GIULIO CESARE
18 Novembro
6 Janeiro
Pssa. Mafalda
4 Novembro
15 Janeiro
Ré Vittorio
9 Outubro
4 Dezembro
Agentes:
Italia America
AVENIDA CENTRAL 4
(2398)

Armazens Herminios

Rua S. Pedro, 170
[illegible]

As variações dos cambios

[illegible]

Fallaceu o dr. Carlos de Niemeyer

[illegible]

O DESEMPREGO E A CONFERENCIA INTERNACIONAL DO TRABALHO

[illegible]

A SITUAÇÃO TURCA

[illegible]

Actos do chefe de Policia

[illegible]

Assumptos portuguezes

O julgamento dos individuos implicados no sensacional crime da quinta do Soldado — A reabertura do Congresso — Outras notas.

Lisboa, 26 de outubro

Iniciou-se hontem, em Portalegre, o julgamento dos individuos pronunciados por virtude do celebre crime da Quinta do Soldado, occorrido nos suburbios desta cidade, nos ultimos dias de julho de 1921. O tribunal é presidido pelo juiz da comarca, dr. Rocha Aguiar, representando o ministerio publico o dr. Mathias do Rosario Fernandes, e estando representadas no jury mixto não só a comarca de Portalegre, mas ainda as de Castello de Vide e Niza.

Os réos — João Lourenço Nabaes, estudante de medicina; seu irmão, José Nabaes e Antonio Ferreira Roque, o "Gaio" — são defendidos, respectivamente, pelos drs. Antonio de Almeida e Souza, professor do Lyceu de Coimbra; Antonio Bourbon, de Lisboa, e Luiz Lemos d'Oliveira, advogado nesta cidade.

Como os leitores devem lembrar-se ainda, o "Gaio", autor do assassinio do rico proprietario João Nabaes Junior, cujo cadaver, com o craneo esphacellado a golpes de machado, foi um certo dia encontrado por Joaquina Pisco, trabalhadora... [illegible]

O seu advogado contesta, então, o libello accusatorio, terminando por pedir a absolvição para o seu constituinte, sendo interrompida, depois, a audiencia.

Reaberta a audiencia, depõe Manoel Joaquim Garção, o "Pisco", a quem o delegado do Ministerio Publico interroga em voz tão baixa que mal se ouve. Conta a testemunha que, sendo trabalhador na quinta do Soldado, o João Nabaes o mandara chamar para ir á cidade levar uma carta ao sr. dr. Ramos, a qual, disse, tinha ali já escripta, mas que a ia reduzir.

A citada carta deve ser aquella a que nos referimos na nossa correspondencia de hontem e cujo rascunho está junto ao processo.

Accrescentou o "Pisco" que, no regresso, foi mandado chamar quatro pessoas das relações da familia Nabaes, afim de servirem de testemunhas, mas que quando estas chegaram, o João lhes disse já não serem precisas, pedindo-lhes desculpas de as haver incommodado. Refere-se, em seguida, á tentativa de interdicção da victima, por parte de seu filho João... [illegible]

COMO SE DEU A REABERTURA DO PARLAMENTO

Nenhum facto politico de importancia

[illegible]

LOTERIA DE S. PAULO
Hoje — 60:000$000 — por 9$000
ESPLENDIDO PLANO (3141)

iniciem as sessões legislativas ordinarias.

As combinações em que os tres partidos constitucionaes andam empenhados, para que as suas forças se alliem e collaborem nas proximas eleições, não foram levadas a bom termo, como já agora tudo leva a crer [illegible] [illegible] certo, aquelles propositos.

[illegible]

mente com delegados dos partidos Liberal, Reconstituinte e Socialista. Nessa reunião estudar-se-á, em definitivo, o problema, apreciando-se a proposta dos socialistas, a que ha dias fizemos referencia, pela qual os quatro partidos, cada um com um numero proporcional de candidatos, disputarão, em conjunto, maioria e minoria, em quatro listas completas, uma para cada zona das quatro em que a cidade é dividida, para esse effeito.

Uma outra formula será apreciada tambem, pela qual haverá somente duas listas, uma de maioria, em que entrarão 18 democraticos, 1 liberal, 1 reconstituinte e 1 socialista, e outra de minoria, em que entrarão 3 liberaes, 2 reconstituintes e 2 socialistas.

Para assentarem no caminho a seguir e tomarem conhecimento do que na referida reunião se resolver, reunem-se amanhã, á noite, na sua séde, as commissões politicas do Partido Reconstituinte.

Entretanto, as repartições a que incumbem os trabalhos do recenseamento eleitoral vão desenvolvendo a maior actividade em tudo quanto diz respeito ás proximas eleições, sendo de notar que nos recenseamento do corrente anno figuram, nos quatro bairros de Lisboa, 61713 eleitores, ou seja mais 3745 do que no anterior recenseamento.

O estudo da remodelação dos serviços publicos, que, como se sabe, está incumbido a uma commissão parlamentar, da presidencia do deputado democratico e abalizado jurisconsulto dr. Almeida Ribeiro, volta a reunir amanhã de tarde, numa das salas do Congresso da Republica.

Ao que dizem as nossas informações, as sub-commissões em que aquella commissão se decompõe, têm já em seu poder bastantes elementos a servir-lhe de base ao trabalho, que devem apresentar até 15 de dezembro proximo, não sendo, no entanto, de crer que o consigam realizar nesse periodo de tempo, a nosso ver bastante curto para problema tão complexo e difficil.

Segundo hontem se affirmava, a remodelação dos serviços publicos, pela razão que fica exposta, será feita por "etapes", á maneira que os respectivos estudos forem concluindo, devendo a primeira proposta a apresentar ás Camaras ser referente á extincção dos Ministerios do Trabalho e da Agricultura.

Quanto á falada extincção do Ministerio das Colonias, julgamos poder asseguar que não irá por deante tal proposito, o que não impede que os serviços desse Ministerio venham a soffrer uma remodelação, a mais importante, talvez, estabelecendo a antiga direcção geral de fazenda, para a qual virá a passar a fiscalização financeira das colonias e os serviços hoje a cargo da auditoria geral de fazenda que será extincta, a reunião das duas direcções geraes de colonias numa unica direcção geral e a passagem dos serviços das direcções technicas para a direcção geral dos serviços centraes.

ANTONIO CANDIDO

Os funeraes do grande tribuno em Amarante

Communicam de Amarante para Lisboa, em data de 26 de outubro:

"Foi uma commovente, sentida e grandiosa manifestação de respeito e saudade a ultima homenagem prestada ao dr. Antonio Candido. No seu funeral incorporaram-se milhares de pessoas, desde a mais elevada posição social ao mais humilde trabalhador do campo. O extincto foi vestido com as suas insignias doutoraes e encerrado numa urna, coberta com as bandeiras nacional e da Associação dos Jornalistas e Homens de Letras, do Porto.

Em almofadas, cobertas de crepe, viam-se a "borla" e as Gran-cruzes de São Thiago e da Conceição e o collar academico.

Na camara ardente, apenas decorada com vasos de plantas e lumes, via-se um sem numero de corôas, com sentidas dedicatorias, palmas e muitas flôres.

De todos os pontos do paiz foram recebidos innumeros telegrammas. O prestito funebre desfilou por entre grossas alas de povo, vendo-se em todos os rostos lagrimas de profunda saudade.

A chave da urna era conduzida pelo governador civil do Porto, que representava o chefe do Estado, a borla pelo dr. Pereira Reis, que representava a Universidade de Coimbra e particularmente a Faculdade de Direito, e as condecorações pelo sr. Anthero de Figueiredo.

Precedia a urna o vigario da vara acolitado por seis ecclesiasticos de cruz alçada e por quatro meninas vestidas de anjo que, durante o trajecto, lançavam flôres sobre a urna.

A' beira da sepultura falaram: — em primeiro logar, o sr. dr. Antonio do Lago Cerqueira, presidente do Senado Municipal de Amarante; depois o sr. dr. Joaquim Costa, governador civil do Porto, em nome do sr. Presidente da Republica, do sr. presidente do Ministerio, do Governo e em seu nome; dr. Pereira Reis, em nome da Universidade de Coimbra e da Faculdade de Direito; dr. Domingos Ramos, Antonio Luiz da Fonseca, dr. Joaquim Costa e Loureiro Dias, pelos jornalistas do Porto.

Dirigiu o funeral o intimo amigo do extincto, sr. dr. Antonio do Lago Cerqueira.

A Camara Municipal de Amarante, que depoz uma grande palma, tendo pendentes umas fitas com as côres da bandeira nacional e cobertas de crepes, tomou a seu cargo as despesas do funeral."

A EXPORTAÇÃO DE LIVROS PORTUGUEZES

Ao que parece, está seriamente ameaçada

Como se sabe, a quando da ida do sr. presidente da Republica ao Brasil, foi assignada no Rio uma convenção literaria entre os dois paizes, protegendo a propriedade dos nossos escriptores e concedendo a isenção de direitos alfandegarios sobre os livros portuguezes.

Succede, porém, que o decreto sobre exportação, agora publicado, vem affectar de tal modo a industria do livro em Portugal, que os beneficios colhidos com a convenção estão em risco de se perder por completo [illegible].

[illegible]

grupo de parlamentares está no proposito de apresentar nas Camaras um projecto de lei exceptuando os industriaes do livro da exigencia do deposito de fiança no Banco de Portugal.

Os autores vão assignar tambem uma representação reforçando a dos livreiros, constando-nos que o primeiro nome que figura nessa representação é o do grande poeta Guerra Junqueiro.

Ao que ouvimos nas regiões officiaes, o governo, reconhecendo a justiça da reclamação e animado do proposito de não prejudicar, antes pelo contrario, a exportação de livros portuguezes, não porá entraves á modificação pedida. De facto, o livro gosa em toda a parte do mundo culto de bonificações especiaes e mal iria a Portugal difficultar a expansão, já de si tão reduzida, dos seus livros, principalmente para um paiz que fala a nossa lingua e é o nosso melhor mercado.

O APROVEITAMENTO DAS AGUAS DO TEJO

Um engenheiro portuguez descobriu a fórma de o realizar

A applicação das forças contidas na hulha branca, pela utilização das marés, tem sido um problema que ha muitos annos apaixona os homens de sciencia. De entre esses apaixonados, um engenheiro portuguez conseguiu agora, ao que parece, descobrir o meio de captar a energia que se contém nas aguas do Tejo.

O principio dessa descoberta baseia-se na circumstancia das correntes dos rios attingirem grandes velocidades, quando as aguas do mar entram por uma abertura estreita na embocadura delles. Assim, esse engenheiro affirma que com o estabelecimento, no canal do Tejo que vae de Cacilhas ao Bugio, de turbinas fixas ou fluctuantes se póde sem prejudicar a navegação, captar a energia que se guarda nas aguas do porto.

A energia assim obtida será incomparavelmente mais barata do que a obtida por carvão e permittirá garantir o funccionamento regular de fabricas e emprezas industriaes.

PÓ DE ARROZ LADY
E' o melhor e não é o mais caro. Adherente, e muito perfumado. Caixa: 2$500; pelo Correio: 3$200. A' venda em todo o Brasil. Perfumaria Lopes — Rua Uruguayana n. 44 — Rio. (7844)

A Convenção Internacional sobre o dia de trabalho

Votada pela primeira Conferencia Internacional do Trabalho, que se reuniu em Washington em 1919, a convenção estabelecendo o dia de oito horas e a semana de quarenta e oito horas nos estabelecimentos industriaes, tem encontrado, na sua applicação pratica, em varios paizes, certos obstaculos particularmente na Inglaterra onde a rigidez do regimen proposto tornou summamente difficil a sua acceitação, pois o systema de contratos collectivos ali em uso, assegurava ás partes contratantes mais liberdade.

Levando em conta as difficuldades já enunciadas o governo inglez, na impossibilidade de poder ratificar o convenio em questão, decidiu-se a exprimir o desejo de que uma proxima Conferencia Internacional do Trabalho devia reconsiderar o problema e adoptar um novo texto de accordo com o que ficou demonstrado pela experiencia, facilitando desse modo, em muitos paizes, a solução dos conflictos oriundos da applicação estricta da referida convenção de Washington.

Uma resolução do Conselho de Administração da Repartição Internacional do Trabalho da Sociedade das Nações, decidiu que o director desta, sr. Albert Thomas, devia entender-se com os governos dos paizes interessados, com o fim de examinar a probabilidade de solver as difficuldades apontadas no tocante á applicação do principio do dia de trabalho de oito horas.

O director da Repartição de Genebra submetteu á 4ª Conferencia Internacional do Trabalho um memorial relativo á magna questão. Segundo esse interessante documento, dos cincoenta e cinco Estados que hoje pertencem á Organização Internacional do Trabalho, instituida pelo Tratado de Paz de Versalhes, cinco apenas, ratificaram até agora a convenção do dia de trabalho de oito horas, vinte e quatro deixaram de responder á consulta que lhes foi feita pela Repartição e vinte e um deram informações sobre o estado actual do assumpto. Cada paiz considerou a questão no ponto de vista puramente objectivo, sem fazer commentario algum. O trabalho apresentado pelo operoso e competente director da Repartição Internacional de Genebra expõe as difficuldades que os membros da Organização Internacional do Trabalho têm de vencer para a ratificação da convenção das oito horas. Taes difficuldades são classificadas em duas ordens: difficuldades de ordem regimental, isto é, provenientes da discordancia dos textos legaes vigentes e os preceitos da convenção; difficuldades de caracter geral, como os de natureza economica, politica ou moral.

Em todos os paizes a opinião publica mostra-se interessada na discussão das vantagens e inconvenientes da regulamentação do dia de trabalho na industria. No fim de tres annos de polemica, a questão se acha no mesmo pé. E' que não se deve esquecer que o dia de trabalho de oito horas não póde constituir uma reforma singular ou isolada, mas a origem, o ponto de partida de uma verdadeira e profunda renovação social.

As eleições inglezas

LONDRES, 16 — Até ás 8 horas da noite estavam eleitos 343 deputados conservadores.

Em resposta a um aviso do seu collega da Agricultura, o ministro da Fazenda transmittiu cópia de um officio da Delegacia do Thesouro em Londres, communicando que a importancia destinada ao pagamento do auxilio [illegible] em Londres.

[illegible]

A DIVIDA FLUCTUANTE DA ALEMANHA

BERLIM, 16 — A divida fluctuante da Allemanha elevava-se no dia 15 do corrente a 663 biliões de marcos.

CALVARIO DE MULHER

OS ULTIMOS SUCCESSOS EM MADRID

Madrid, 15 — De accordo com os estudantes e autoridades universitarias, todos os estabelecimentos de instrucção desta capital resolveram fechar as suas portas até que o chefe da policia seja demittido e todos os responsaveis pelos ultimos acontecimentos sejam castigados.

PARA MATAR!

Na madrugada de hoje, na rua Clapp, desenrolou-se uma scena de sangue.

O individuo Maximiniano Lopes, marinheiro, armado com um revolver, fez varios disparos contra seu inimigo Octavio de Magalhães, ferindo-o.

A victima foi medicada pela Assistencia.

NOTAS ESPIRITAS

O TEMOR DA MORTE

Tudo tem sua razão de ser. As proprias crenças erroneas foram necessarias ás epocas em que prevaleceram, porque o homem atrazado não podia comprehender ainda as sublimes leis de Deus e não devia ficar entregue á sua exclusiva e falha orientação, sem um freio que o contivesse nas explosões de colera inherentes ás suas imperfeições.

Dahi a doutrina das penas eternas soffridas num Inferno em chammas crepitantes, hoje inacceitavel.

Não pretendemos, porém, demonstrar a impossibilidade dessas penas, assumpto tratado com a maior clareza pelo grande missionario Allan Kardec na sua obra "O Céo e o Inferno".

Mas, buscando mesmo na obra do codificador da doutrina espirita os subsidios necessarios, procuraremos tratar do assumpto sempre momentoso — *o temor da morte*. E isso porque aquelles que mais soffrem com a incerteza do futuro não folhearam os unicos livros capazes de acalmal-os nas suas dolorosas apprehensões.

"Esse temor — lemos em Kardec — é um effeito da sabedoria da Providencia e uma consequencia do instincto de conservação commum a todos os viventes. Elle é necessario enquanto não se está sufficientemente esclarecido sobre as condições da vida futura, como contrapeso á tendencia que, sem esse freio, nos levaria a deixar prematuramente a vida e a negligenciar o trabalho terreno que deve servir ao nosso proprio adeantamento."

"A' proporção que o homem comprehende melhor a vida futura, o temor da morte diminue; uma vez esclarecida a sua missão terrena, aguarda-lhe o fim, calma, resignada e serenamente. A certeza da vida futura dá-lhe outro curso ás idéas, outro fito ao trabalho; antes della nada que se não prenda ao presente; depois della, tudo pelo futuro sem desprezo pelo presente, porque sabe que aquelle depende da boa ou má direcção deste."

A' simples leitura desses dois trechos comprehende-se que o Espiritismo — ao contrario do que proclamam os seus detractores — prepara o homem para receber a morte sem temor e o aconselha a tirar proveito da vida presente, proveito que consiste principalmente na pratica do Bem. Condemna, portanto, o suicidio, ensinando-nos que devemos prolongar a existencia corporal quanto possivel para a pratica de maior somma de beneficios.

E' verdade que não podemos encontrar no Espaço — nossa verdadeira patria, onde vivemos a verdadeira vida — senão os gozos e as dôres a que tivermos feito jús pelo bom ou máo uso da nossa existencia na Terra. Mas a certeza da vida de além tumulo, da eterna existencia do espirito, que jámais perecerá, não é de molde a nos fazer desprezar o Mal e os gozos temporarios deste mundo que são condemnados pelo Senhor? Não é bastante consoladora para nos animar á pratica do Bem em todas as suas modalidades?

Então, depende de nós mesmos a felicidade futura, e não devemos temer a morte!

Estas palavras de Léon Denis dão bem o justo valor ás coisas terrenas:

"Sem duvida, não deverás desdenhal-as, porque são necessarias ao teu progresso; a tua missão é a de contribuir para o seu aperfeiçoamento, melhorando-te a ti proprio; mas não prendas exclusivamente nellas a tua alma, e busca antes de tudo os ensinos que em si contiverem. Graças a elles comprehenderás que o alvo da vida não é de gozos ou venturas, mas sim o aperfeiçoamento por meio do trabalho, do estudo, do cumprimento do dever inherente á alma, personalidade esta que encontrarás além do tumulo, tal como tu mesmo a trabalhaste nesta existencia terrestre."

Foi a crença de que terminariamos na escuridão do tumulo os nossos dias que fez o homem representar a Parca num esqueleto horrendo coberto de manto negro e com um alfange devastador á mão!

Essa figura terrificante tambem prestou os seus serviços ao ignorante, fazendo-o amar a vida necessaria ao seu progresso pelo temor da morte que o apavorava.

Hoje, porém, o Espiritismo mostra-nos além tumulo bellos anjos de alvas tunicas muito brancas e luminosas, que nos receberão nos braços pondo-nos ao lado daquelles que nos amam e que amamos, reunindo paes, mães, filhos, desta ou de outras existencias terrenas — irmãos todos no Infinito... desde que nos tornemos dignos de tão grande felicidade!

Hermes Jurema

CORRESPONDENCIA

V. L., Mayer. — O amigo ha de permittir que continuemos em paz com a nossa consciencia e perdoar que nos neguemos a trazer para esta columna a polemica proposta. Jámais nos afastaremos da orientação que vimos dando a estas *Notas*. Não temos o poder de *fechar portas* á publicidade de artigos, como parece ao irmão. Abertas continuarão todas as que já o estavam, independentemente da nossa boa ou má vontade. Neste pequeno espaço que o *Correio da Manhã* nos concede, porém, só nos occuparemos de assumptos que julgarmos proveitosos. Temos como certo que são apparentes as contradicções entre os dois trabalhos — de Kardec e Roustaing. Assim, pois, o que devemos é estudal-os ao lado um do outro, na melhor harmonia. Limitando-nos a isso não haverá vencidos. Manifestamos aqui a nossa opinião para que o caro amigo imagine se podemos apoiar aquelles que incitaram dois exercitos inimigos em campo de batalha, e tomam logo armas de combate, dispostas ao ataque e á victoria! — *H. J.*

Exposição do Centenario

INAUGURA-SE AMANHÃ O PARQUE DE DIVERSÕES

O grande centro de diversões dos concessionarios V. Fernandes, Lopes & C., e seus attractivos

Está definitivamente marcada para o proximo sabbado, 18, a inauguração do Parque de Diversões no recinto da Exposição Internacional cuja abertura tanto tem sido anciada pelo publico. A demora em serem franqueados aos visitantes do certamen os lorgos e lindos arcos da entrada do Parque é levada á conta do atraso em que se achava o preparo do aterro da praça interior do magestoso edificio. Devido ainda a essa circumstancia é que os concessionarios do Parque o inauguram sem ter todos os innumeros apparelhos adquiridos na Europa e Norte America, completamente montados, mas o que está prompto o que a ampla praça do magnifico palacio já ostenta armado, é um tão grande numero e constitue tantas surprezas que facil é julgar o que é de maravilhoso o Parque de Diversões.

Seria inutil dizer quanta coisa nova e original compõe a serie infindavel de divertimentos destinados ao gozo dos que, de amanhã em diante transporão as borboletas do Parque. Não podemos, entretanto, refrear o desejo de pôr o publico ao corrente do que existe nesse importante centro de distracção.

Entre outros muitos e variados divertimentos ha alguns cujo conhecimento, é justo, seja dado desde já. Por exemplo: a Montanha Russa, longa, extensa, erguida a volta de todo o Parque; os Aeroplanos Captivos, presos em uma torre de 25 metros de altura; o Hippodromo, Balanços Mechanicos, Balanços Venezianos, Carroussel de Balanços, Tiro-ao-Alvo, Apparelhos Automaticos diversos, para distribuição de brindes, para projecção luminosa, Carroussel de Cavallinhos, Aeroplano-Ride, Chicote Inglez (Whip), Ondas de Aço, Jogos Athleticos, a Casa de Pesca, Circo Equestre, o Tubo do Riso, a Mão Mysteriosa, Aerona, a Casa Encantada, Theatro de Illusões, Folia (Frelick), de grande apparato, Tanagra; theatro em que os actores se mostram no tamanho de 10 centimetros; Bycicle-Ball, jogado por moças; espectaculos por TOM-JACK, o reio-do-gelo, extraordinario phenomeno da Natureza, o Homem de Cabelleira originalmente branca e olhos vermelhos, de fama mundial, artista que se não deixa amarrar nem se *prender* de qualquer forma; Tiro-ao-Alvo, Cinematographico, Espelhos, Labyrintho, á Casa Doida, engraçadissimo divertimento; Casa de Brinquedos, Pavilhões para venda de pequenos objectos, balas, bombons, bustos de homens celebres, photographias; Pianos Electricos, Orchestras Automaticas, Taxi-Photos, etc.

Deve-se destacar no numero das diversões um lindo Theatro, embora de caracter ligeiro, mas apropriado ao Parque de Diversões que os concessionarios fizeram construir com uma lotação de 1.200 pessoas.

O projecto em construcção foi confiado ao architecto Carlos Santos. Essa casa de espectaculos tomou o nome de "Theatro Carlos Sampaio". E' um encantador theatrinho, destinado a companhias de pequenas peças que dará tambem *matinées*.

Já ha varias semanas trafegam, ao longo da Avenida das Nações os comboios da E. de F. Lilliputiana. O successo dessa minuscula estrada de ferro tem sido extraordinario, está sob a gerencia do sr. Paulo Delfino dos Santos, que não tem poupados esforços para bem contentar o publico. Quem vae á Exposição não deixa de fazer um passeio nos interessantes trensinhos.

Existe um grande Palacio, destinado ás festas do proprio Parque com grandes salões ricamente adornados.

Em um destes grandiosos salões serão montados Bailes Populares, Familiares, dirigidos pelos celebres professores "Miltons" com a graça e grandiosidade com que são os salões europeus e norte-americanos. Existem mais salões especiaes para chá, café, e lunch. Ha tambem salas destinadas ás creanças com serviço especial de divertimentos para prender a curiosidade dos pequenos visitantes do Parque.

Encontrar-se-ão egualmente Bars bem installados e confortaveis.

No alto do monumental edificio existe um grande terraço que vae ser, certamente um ponto muito procurado pela bella vista que do mesmo se descortina, quer para o mar, quer para a cidade.

Ligeiramente ahi fica o publico informado do que vae ser o Parque de Diversões que se inaugurará amanhã.

"CHARUTOS DE HAVANA"
IMPORTAÇÃO DIRECTA
* LOPES SA' & C. *
R. Santo Antonio, 5|9. (3663)

Aventuras do Benedicto

Publica um jornal de S. Paulo:

"Nasceu e estava sendo criado em um meio que, em absoluto, não offerecia margem para realizar as suas aspirações.

Filho de paes pobres e gente de côr, elle — o Benedicto Americo — andava a perambular pelas ruas de Itajubá, a velha cidade mineira, sem que ninguem lhe désse importancia, bem indagasse o que fazia e o que não fazia.

Crescia, assim na mais ampla liberdade, a ouvir conversas nos antros escuros, a ignorar o que fosse o trabalho.

Mas, o Benedicto não vivia bem naquelle meio. Qualquer coisa de mais se agitava no seu cerebro de creança, como a dizer que elle necessitava de campo mais vasto para pôr á prova as aptidões até então latentes no seu ser.

Um dia — isso faz seguramente um anno — appareceu em Itajubá uma companhia de cavallinhos.

A cidade toda revolucionou-se com espectaculos equestres que se lhe proporcionaram.

Benedicto fez logo amizade com o gerente dos cavallinhos e conseguiu entrada de "carona" com a condição de acompanhar o palhaço todas as tardes pelas ruas da cidade, respondendo as classicas perguntas com que o "gajo" pretende aguçar a curiosidade popular.

E, com isso, o Benedicto creou gosto pelo circo.

Apaixonou-se pelo palhaço, o moleque, e, quando a companhia se retirou elle acompanhou-a, apesar de só contar então 13 annos de edade.

Vae para aqui, vae para ali, o Benedicto deu com os costados em S. Paulo.

O abandonar a companhia foi coisa de dois tempos, ante a vastidão do meio, que elle julgava tão adequado para lançar mão dos largos recursos que pensava possuir.

Enganou-se, porém.

A vida, aqui, não era tão facil de viver, como imaginára. Teve que dormir muitas noites ao relento e muita fome soffreu, isto que nem sempre encontrava não caridosa como as lá da sua Itajubá, que não lhe regateavam migalhas.

Afinal, após muito padecimento encontrou que lhe désse tecto. Era uma piedosa mulher, que, embora falta de recursos, o levou para o cortiço em que reside, á rua Almirante Brasilio 25.

Lá o Benedicto fez camaradagem com o preto Cyrillo Luiz da Silva, que o tomou como auxiliar, afim de melhor intensificar a venda de doces, que fazia á noite pelas ruas da cidade."

NOTAS SOCIAES

NATALICIOS

Faz annos hoje o menino Raphael Baptista da Silva, filho do nosso companheiro Pedro Baptista da Silva.

O pequeno Raphael, que já é uma revelação musical, será para o futuro mais um dos nossos prodigios.

Fazem annos hoje:

O sr. Fortunato de Souza Maurity, funccionario aposentado do Ministerio da Marinha;

— o capitão Christino Domingues da Silva, capitalista e proprietario nesta capital;

— o dr. Chrysolito de Gusmão, juiz da 1ª Pretoria Criminal;

— a menina Zaïda Rodrigues Vieira, distincta filhinha do sr. Rodolpho Rodrigues Vieira, que, por esse motivo, offerecerá em sua residencia, uma soirée ás amiguinhas de sua filha;

— o sr. Augusto José de Castro, do commercio desta praça, que festejará a data, amanhã, sabbado.

— Fez annos hontem a senhorita Andrelina Machado, filha do major Gervasio Machado Barbosa, intendente na cidade de Curvello, Minas.

O CHA' DA EMBAIXADA URUGUAYA

O sr. Benito Cunarro, embaixador extraordinario do Uruguay, no Rio de Janeiro, offerecerá hoje, no palacio da legação daquelle paiz, uma recepção á sociedade carioca.

Essa festa terá inicio ás 5 horas da tarde.

CLUBS E FESTAS

LEGIÃO DOS FIRMES — Realiza-se amanhã, mais um grande baile, organizado pela tradicional "Legião dos Firmes".

CONCERTOS

Está marcado para o proximo dia 23, na Associação dos Empregados no Commercio, o recital de piano da "virtuose" brasileira sra. Griselda Lazzaro Schleder, segundo premio do Instituto Nacional de Musica.

O programma consta de trechos de Beethoven, Chopin, Debussy, Liszt, etc., nelle figurando a celebre sonata "Apassionata" de Beethoven e a "Rapsodia", de Liszt n. 11.

A sra. Griselda Lazzaro Schleder é pianista de alto merecimento e das mais apreciadas de quantas conseguiram ser laureadas pelo Instituto de Musica.

E', pois, de acreditar que o seu concerto tenha a assistil-o quantos são amadores da boa musica e se interessam pelo incremento da divina arte entre nós.

ASSOCIAÇÕES

ACADEMIA BRASILEIRA DE SCIENCIAS — Realiza-se hoje, ás 5 horas da tarde, a sessão plena desta Academia, no salão da Escola Polytechnica.

Estão na ordem do dia:

Communicações e reforma dos estatutos.

— Diversas associações beneficentes desta capital pesarosas pelo fallecimento de d. Lucia Vieira Gomes Vianna, filha do sr. Luiz Alves Vieira, director do Banco do Rio de Janeiro, mandam celebrar hoje, ás 9 horas, no altar-mór da egreja do Santissimo Sacramento, uma missa de 30º dia em suffragio da sua alma.

ACADEMICAS

ESCOLA POLYTECHNICA — São convidados os alumnos do curso de chimica industrial, que ainda não entregaram ao gabinete de chimica analytica o material recebido, a comparecer ao mesmo, com urgencia, diariamente, entre 12 e 2 horas da tarde.

CONFERENCIAS

Realiza-se no dia 20, ás 9 horas da noite, no salão nobre do Club de Engenharia, uma conferencia sobre o conselheiro Ferreira Vianna e Pedro Antonio Ferreira Vianna.

Falará d. Esther Ferreira Vianna, sendo o acto presidido pelo dr. Getulio das Neves e encerrado pelo dr. Gaulart de Andrade.

A professora Luiza Cardoso Rebello dirá alguns trechos escolhidos.

ENTERRAMENTOS

No carneiro n. 5685 do cemiterio de S. Francisco Xavier, foi sepultado o coronel Salustiano Baptista Quintanilha, estimado, e um dos competentes solicitadores de nosso fôro, tendo sido eleito, por varias vezes, intendente municipal do Districto.

Foram depositadas no atude, as seguintes corôas: de Salomão Abrahão, Miguel Zidde, Arthur Possolo, Adalberto Ferreira, de Henrique Guimarães, de Goes, cunhado e filhos de Adolpho, de Leontinina e Dirceu, de Felix, Angela e Cesar, da portaria e secretaria do C. Municipal, da familia Costa Lino, de seus netos, da familia Koury, familia Vasconcellos, Velloso e esposa, Maria de Sá, Moitta e Sarah, de João e Anna Marques, de Alice, de Laura Filhote e Agostinho.

Muitas foram as familias que foram levar condolencias á familia do morto, sendo grande o acompanhamento.

— Foram sepultados hontem, no cemiterio de S. Francisco Xavier:

Adelia, filha de Seraphim Lopes, á rua Coronel Pedro Alves n. 83; Maria, filha de Oscar Ribeiro Silvares, rua Vidal de Negreiros n. 21; Isabel Maia Machado, rua da Estrella n. 12; Alberta, filha de Adrixio Ramos, rua da Paz s|n.; Agda Gonçalves Carvalheira, rua da Gamboa n. 203; Maria Francisca de Souza, Necroterio da Policia; Saint'Clair José Martins, rua do Lavradio n. 89; Doripede Manoel Alves, rua Bella de S. João n. 209, casa XX; Mario dos Santos Araujo, Santa Casa; Thereza Capello, rua Theodoro da Silva n. 204; Joaquina da Conceição, rua Visconde Itauna n. 279; Dulce, filha de Marianna dos Reis Branco, rua Theodoro da Silva n. 1, casa I; Edison Steiner, Hospital Evangelico; Joaquim Baptista, rua João Caetano n. 139; José Antonio Costa, rua General Bruce n. 82; Cymadoce Pizarro de Souza, rua D. Maria n. 90, casa IX; Armando da Silva Moura, rua S. Francisco Xavier n. 316; Weldep, filho de Eduardo Gomes de Lima, rua General Bellegarde n. 38.

No cemiterio de S. João Baptista: Alzira Corrêa dos Santos, rua Joaquim Silva n. 105, casa V; Maria Luiza Martins, rua General Severiano n. 112, Maria do Carmo Pereira de Brito, rua D. Anna n. 18, casa IV; Gustavo Flores, rua Farani n. 75; Balbina Maria da Conceição, Hospital do Alienados; Albano, filho de Victorino Lopes, rua Toneleros n. 198; Onofre, filho de Josué Elias do Couto, Fonte da Saude s|n.; dr. Cyrino Conrado de Niemeyer, rua Almirante Tamandaré n. 36; Daniel José Portella, rua Dr. Corrêa Dutra n. 37, casa XXV; Helena Maria dos Santos, rua Flora Lobo n. 50; Antonio da Silva Rocha, rua Paysandú, 193; Julio de Resende Campos, rua Conde de Bomfim n. 767; Maria Mendes de Carvalho, Hospital Pro-Matre; Henrique Pereira d'Avila, rua da Luz n. 72.

FALLECIMENTOS

Falleceu, a 14 do corrente, em sua residencia, á rua Martins Penna n. 13, nesta capital, d. Maria Barros Ferreira da Luz, esposa do dr. Brasilio Luz, ex-senador federal pelo Paraná.

A extincta, que era filha dos barões de Vista Alegre, deixa quatro filhos: senhoritas Maria e Carmen, drs. Brasilio Luz Filho e Fausto Luz.

— Falleceu hontem, á rua S. Francisco Xavier n. 316, o sr. Armando da Silva Moura, socio da firma desta praça Domingues Joaquim da Silva & C.

O finado era natural do Rio Grande do Sul. Seu enterramento realizou-se no cemiterio de S. Francisco Xavier.

MISSAS

Rezam-se hoje, ás 10 horas, na egreja de S. Francisco de Paula, missas de setimo dia por alma do sr. José Alves Carneiro e dr. Antonio Peixoto Carneiro.

— Reza-se amanhã, ás 9 1|2 horas, no altar-mór da matriz do Sacramento, a missa de setimo dia por alma do sr. João Henrique Bastos Torres.

A CASA VIEITAS MUDOU SUA SECÇÃO DE OPTICA
Com o fim de melhor servir a sua numerosa e fina clientela a Casa Vieitas mudou a secção de Optica da esquina da rua do Hospicio, para o predio ao lado, rua da Quitanda n. 95, onde funcciona ha 30 annos, sua galeria de objectos de arte e molduras. (4752)

Concerto Gallignani

Velhos "dilettanti" da musica de camera devem estar lembrados dos memoraveis concertos de contrabasso, que ha mais de trinta annos deu o professor Ricardo Roveda, actual professor do Instituto Nacional de Musica, que se achava, então, na phase inicial de sua existencia.

Desde essa época o bojudo instrumento, cuja evolução mais adeante damos em resumo, não mais figurou em salas de concertos. A solução de continuidade no tempo e no espaço deu-se hontem. No mesmo Instituto de Musica, installado, agora, num palacio principesco, que póde ser denominado o Paço da arte nacional, os velhos dilettanti reouviram, e os estudiosos da actual geração, pela primeira vez, apreciaram "a voz cantante" do contrabasso, a grandiosa personalidade de um instrumento que na sala de danças e em theatrinhos que mal custam pequenos conjuntos orchestraes, limita a sua tarefa em grunhir notas espaçadas, marcando, periodica e machinalmente, o singelo movimento do accento rythmico.

O contrabasso canta, phrasêa, ora suave, ora violento, supplice ou imperioso, risonho — ou irritado, feroz, vingativo; carinhoso ou ameaçador; pathetico ou tragico, distillando lagrimas de amor ou espoujando peçonha.

Tudo isso exprime o contrabasso; mas para tudo isso elle nos dizer é mister que um artista excelso, como é Guido Gallignani, de arco em punho, lhe sonde os mysterios que se occultam naquella immensa caverna, lhes arranque o verbo que, em harmonias de sons, penetram o espirito e commovem a alma.

Desempenhando um programma eclectico, já publicado, o illustre contrabassista Guido Gallignani, assombrou o auditorio que se reunira na sala de musica de camera do Instituto, assombrou-o, fazendo do contrabasso um temivel competidor do violino. O virtuosismo traduzido em amplissimos saltos de duplas e triplas oitavas, volatas, harpejos, agilidades, e outras transcendencias de technica, está no arco de Gallignani, completamente assimilada, emquanto a justeza do som se conserva crystallina para delicia do ouvido mais meticuloso.

O festejado concertista em suas triumphaes excursões pela Europa e pelos paizes das duas Americas, andou grangeando o appellido de "Paganini do contrabasso"; aqui, no Brasil, o publico e a critica não podem deixar de sanccionar tal merecida homenagem a tão preclaro successor do celebre Botterini.

Antes do concerto, em curta palestra, o sr. Gallignani tratou da historia e technica do contrabasso, que aqui resumimos:

Progenitor do contrabasso foi a viola de arco com quatro cordas.

No seculo XVI, Gasparo de Salò aperfeiçoou a viola que era então usada nas funcções religiosas.

Nas orchestras figuravam entre outros instrumentos de corda, a viola Bassa e a grande viola dita tambem Lira Lirone, que dava harmoniosos acordes de um complexo de 12 a 16 cordas, sustentadas por um instrumento de dyapasão mais baixo chamado Archiviola ou "Violone". Dahi veiu o contrabasso que se atinha á funcção humilde de marcar o rythmo.

Sebastião Bach e Beethoven, depois Verdi e Wagner, ergueram o contrabasso á personalidade propria a que estava confiada a expressão de profundas emoções.

Na 6ª Symphonia, Beethoven dos contrabassos desabam as furias de uma tempestade.

No ultimo tempo da 9ª Symphonia, os contrabassos, majestosos, solennes, offerecem ao côro o thema inicial.

Schubert, no quintetto de camara, chamado da "Truta", conferiu ao contrabasso eguaes direitos outorgados aos outros instrumentos de corda, e nas variações deu-lhe especial relevo.

Na "Aida", o thema dos sacerdotes é dado pelos contrabassos. Em "Othello" os contrabassos exprimem o tragico ciume que alanceia o peito do Mouro de Veneza.

Pratella Respighi, Malipiero Debussy, Strauss, em suas partituras orchestraes lhe enriquecem mais e mais a personalidade sonora.

Dragonetti, Bottesini, Wagner, Laska, Simandl, Kousevitzky e Franchi levaram o contrabasso á sala de concertos.

A curta exposição do sr. Gallignani foi ouvida com evidente comprazimento da assistencia, assim predisposta a saborear o magnifico programma que o illustre concertista em seguida lhe offereceu.

A Independencia
Rua do Theatro n. 1 — Tel. 476 C
Mobiliario completo para uma casa, com 36 peças rs. 2:400$000. (4049)

Um inimigo perigoso

O portuguez João Pereira tem um inimigo perigoso, o carroceiro João Domingos.

Hontem, João encontrou-o na rua Gonçalves, em Catumby. Encontrou-o e não conversou: alvejou logo com tres tiros, uma das balas alcançou-o na perna direita.

Oaccusado foi recolhido ao xadrez do 9º districto e a victima medicada pela Assistencia.

LOUCURA?

Um soldado do Exercito depois de se golpear varias vezes, fere, tambem, um seu companheiro

Na casa 170 da rua general Camara, moram, num mesmo commodo, o soldado do Exercito Antonio Castello Branco e o civil Luiz Bianco.

Hontem, este ao chegar ao quarto, surprehendeu Castello Branco golpeando-se com uma navalha. Rapido, Luiz atirou-se a elle, procurando desarmal-o. O soldado offereceu-lhe luta, ferindo-o tambem.

A policia do 4º districto tomou conhecimento do caso, fazendo medicar os dois pela Assistencia.

Tratar-se-á de um caso de loucura?

MIGUEL BRAGA — Callista. Quitanda, 79, sob. esq. Ouv. Tel. N. 5.302. (626)

Em resposta ao officio em que a Prefeitura do Districto Federal propoz a reversão para a Prefeitura das Villas Marechal Hermes e Orsina Fonseca, bem como o terreno do cáes do porto, onde existiu o trapiche Ordem, como parte do pagamento, do que lhe é devido pela transferencia á União dos proprios municipaes, onde funccionavam a Inspectoria do Leite, Asylo S. Francisco de Assis, Laboratorio de Analyses e Fazenda de Manguinhos, o Ministerio da Fazenda transmittiu-lhe a informação da Directoria do Patrimonio Nacional, em que esta faz varias considerações a respeito.

O director da Receita, tendo recebido um telegramma do inspector de collectorias em Santa Catharina Olavo Coimbra, em que este communica os motivos por que só agora entregou o seu relatorio ao respectivo delegado fiscal, recommendou ao mesmo inspector que factos como esses devem ser tratados em officio e não por meio do telegrapho, do qual só se deve utilizar em casos urgentes e especiaes.

O MOMENTO POLITICO BRITANNICO

QUAL SERA' A ORIENTAÇÃO DO NOVO CHEFE DO GOVERNO?

Por emquanto é cedo para fazer quaesquer prognosticos — A quéda do sr. Lloyd George terá encerrado, para a França, a éra dos dissabores e das desillusões?

Londres, outubro.

"As coisas passaram-se segundo o ritual classico e previsto. O sr. Bonar Law foi eleito chefe do partido unionista e a seguir constituiu officialmente o novo ministerio. A lista dos novos ministros, que é já conhecida, tem agora de novo na Inglaterra uma consideravel importancia. Essa phrase isolada é talvez um pouco obscura mas eu me explico: O governo do sr. Lloyd George representava na realidade uma dictadura. O sr. Lloyd George punha e dispunha em todos os departamentos ministeriaes, não apenas em desaccordo com os ministros respectivos mas na maior parte das vezes mesmo sem se dar ao trabalho de os consultar.

Em Downing Street, residencia do primeiro ministro, o sr. Lloyd George tinha installado uma série de secretariados particulares, que, a bem dizer, constituiam outros tantos ministerios secretos, cuja influencia se fazia sentir nos negocios publicos muito mais effectivamente que a dos ministerios officialmente considerados como taes. O sr. Philipp Kerr, por exemplo, secretario particular incumbido especialmente dos assumptos de politica exterior, tinha na direcção dessa politica muito mais influencia que o proprio lord Curzon.

Evidentemente, esse systema acabou. O secretariado particular do sr. Bonar Law não occupará 137 pessoas como o do seu predecessor. Os novos ministros serão ministros a valer. O sr. Bonar Law é um conservador digno desse nome. Elle proprio declara que o seu ministerio não será um ministerio de novidades, nem de experiencias, nem de aventuras. Nesse ponto, elle interpreta o estado de espirito de uma grande parte da opinião publica ingleza neste momento. Neste paiz ha varias crises graves que é urgente conjurar.

A uma situação financeira que faz inveja aos outros povos, não corresponde aqui uma industria florescente capaz de assegurar a prosperidade economica necessaria á vida e ao progresso de um vasto imperio.

O sr. Bonar Law reconhece que é chegado emfim o momento de pôr a casa em ordem. Segundo a sua opinião, a audacia aventurosa deve ceder logar ao bom senso. A Inglaterra dispõe-se, em summa, a fazer uma "cura" de tradição.

Comtudo, é cedo ainda para fazer prognosticos sobre o que vae ser a politica do ministerio Bonar Law, quer sob o ponto de vista estrangeiro, quer sob o ponto de vista interior.

E' prudente aguardar o resultado das eleições. O taboleiro da politica britannica mudou muito durante a guerra. O rotativismo será ainda possivel? Por outras palavras: o partido conservador, isolado, poderá triumphar nas eleições e constituir-se uma solida maioria parlamentar? Deante destas hypotheses, os trabalhistas não cessam de sorrir. E, se esse sorriso se funda numa visão exacta das coisas, é a necessidade de uma nova colligação que se impõe e é claro que todas as colligações politicas envolvem para as partes contratantes transigencias e compromissos.

A esse respeito, convém desde já registrar uma manifestação que póde ser sem consequencias, mas que póde tambem servir como util indicação, para um futuro que talvez não venha longe. Refiro-me ao discurso pronunciado pelo sr. Reginald Mac Kenna que, depois de ter sido ministro das Finanças no gabinete Asquith, abandonou a politica para se entregar aos negocios da alta finança. Esse antigo ministro esteve ha pouco nos Estados Unidos e lá teve occasião de pronunciar um discurso que foi acolhido com enthusiasmo... em Berlim. Agora, em Londres, convidado a dar a sua opinião, numa reunião de conservadores, esse "leader" radical affirmou não ser intenção sua regressar á politica activa. Como cidadão, porém, congratulava-se com o facto de ver os destinos da Inglaterra nas mãos competentes de um politico de grande bom senso, como o sr. Bonar Law e de um perito em materia de finanças como o sr. Stanley Baldwing. E' evidente que ao sr. Mac Kenna sorri a possibilidade de uma nova colligação, sem o sr. Lloyd George e que levaria o novo chefe do governo á acceitação de certos pontos do programma radical. E quem nos diz que esses pontos não serão precisamente os que se referem ás reparações e ás dividas interalliadas? Nesse caso, eu creio bem que não viria longe o dia em que os francezes reconhecessem que a quéda do terrivel Lloyd George não encerrou para elles a éra dos dissabores e das desillusões.

Tudo isso, porém, são hypotheses. Se eu cuidasse de analysar aqui todas as que a actual situação politica suggere, faria sem duvida um artigo interminavel. Porque a caracteristica essencial do momento politico é a incerteza. Só, realmente, o resultado das eleições nos ajudará a ver claro no meio de uma tamanha confusão.

A commissão de finanças da Camara

O ORÇAMENTO DA GUERRA PARA 1923

Esteve reunida, hontem, a commissão de finanças da Camara.

Nesa reunião, a commissão tratou das emendas offerecidas em 2ª discussão, ao orçamento da guerra para 1923.

O relator, examinando o assumpto, assim se manifestou:

"O projecto de orçamento das despesas do Ministerio da Guerra formulado, pela commissão de Finanças, para o exercicio de 1922, não fixou as importancias precisas em todas as verbas. Apenas foi possivel estabelecer os quantitativos certos para as verbas 1ª e 8ª, administração Central — e — Soldo e Gratificações de officiaes.

Só agora é que se póde fazer o calculo certo das verbas: 3ª — Justiça Militar; 4ª — Instrucção Militar; 7ª — Serviço de Saude.

Os totaes fixados na proposta importavam em 122.149:972$408, papel e 1.700:000$ ouro, emquanto os totaes apresentados no projecto da commissão se elevavam a 141.193:972$478, papel e 1.700:000$ ouro. Entretanto só com o accrescimo resultante do augmento de vencimentos na verba 9ª, embora diminuindo-se o effectivo do Exercito, chegaremos aos totaes de 158.153:512$972, papel e 1.700:000$ ouro.

Incluindo o augmento de 125:600$ na verba 3ª Justiça Militar, por força da lei n. 4.569, de 25 de agosto de 1922, que regula os vencimentos da magistratura federal; o de 735:360$, verba 4ª Instrucção Militar; o de 429:722$ na verba 7ª, Serviço de Saude; o de 2.000:000$ na verba 10ª, classes inactivas, teremos o total de 160.844:194$978 papel e 1.700:000$ ouro.

São as effectivas necessidades resultantes dos serviços já organizados em virtude de regulamentações diversas e dos augmentos verificados por força de leis sanccionadas.

A verba 9ª que se eleva no projecto a 47.975:631$760, só não terá necessidade de creditos supplementares se o effectivo do Exercito fôr reduzido, na lei de fixação de forças, aos estrictos limites da proposta orçamentaria, aliás, confeccionada em periodo anterior ao da lei votada para o corrente exercicio financeiro.

Estão assim attendidos todos os augmentos, todas as alterações resultantes de leis ordinarias e orçamentarias.

A remodelação do serviço de saude do Exercito levada a effeito de accordo com o artigo 23, nº XIII, da lei n. 4.242, de 5 de janeiro de 1921, com a expedição do decreto n. 15.230, de 31 de dezembro do mesmo anno; o augmento de vencimentos dos officiaes reformados por força do artigo 45 da referida lei; as novas reformas concedidas com vantagens especiaes autorizadas pelo artigo 54 da lei n. 4.555, de 10 de agosto ultimo, e finalmente, a concessão da differença de soldo aos officiaes inferiores e praças voluntarias da Patria, nos termos da lei n. 4.408, de 24 de dezembro de 1921, além dos demais augmentos concedidos a funccionarios civis e militares, estão contempladas nas diversas verbas e especificações ora submettidas ao estudo e voto da Camara.

A commissão propõe para esse fim as seguintes emendas:

Emenda I — Verba 1ª — Administração Central — Secretaria de Estado da Guerra — Substitua-se a dotação concedida a quatro serventes no total de 8:640$, como está na lei proposta, pela de 11:400$, como está na lei orçamentaria vigente.

Directoria de Contabilidade — Transferir para esta verba o pagamento de ascensorista que é pago pela verba — material — com a diaria de 4$ (1:460$000), corrigindo-se o total da consignação para 538:640$000."

Das varias emendas offerecidas em plenario, foram aceitas as seguintes: diminuindo de quantia de 400:000$ a verba destinada a addicionaes no Amazonas, Pará, Maranhão e Matto Grosso; reduzindo a 600:000$ a verba para officiaes de 2ª linha; mantendo a proposta do governo sobre a verba 9ª, fixando em 33:945$ a verba para o pessoal das officinas do Collegio Militar do Rio de Janeiro; estabelecendo o ordenado de 4:400$ e gratificação de 2:200$ para os sub-secretarios dos collegios militares e, com modificações, a emenda estabelecendo o ordenado de 5:400$ para o mestre Paulino Francisco Paes Barreto, da companhia de aprendizes artifices.

O parecer foi assignado pela commissão.

A commissão, por deliberação do seu presidente, reune-se agora diariamente, ás 2 horas da tarde, afim de tratar dos orçamentos e da materia urgente, sujeita a seu estudo.

AINDA O DISCURSO DO NOVO PRIMEIRO MINISTRO ITALIANO

Roma, 16 — A sessão de hoje na Camara dos Deputados constituiu um verdadeiro acontecimento nos annaes da historia parlamentar. No recinto viam-se cerca de quatrocentos e cincoenta deputados e as galerias estavam apinhadas. A entrada do sr. Mussolini na sala foi saudada com intensas acclamações e cada periodo do discurso do presidente do conselho provocava manifestações identicas. Uma tentativa de protesto dos socialistas, quando o orador declarou que podia conservar fechado o parlamento, se assim o quizesse, foi dominada pelos applausos dos restantes deputados.

Os mesmos socialistas, aliás, tambem applaudiram vivamente o chefe do governo, quando este declarou que não tinha necessidade do apoio da maioria da Camara.

O elogio do rei Victor Manoel e as palavras dedicadas ao exercito egualmente provocaram calorosas manifestações que no final do discurso, depois do sr. Mussolini insistir na necessidade de restabelecer a ordem e a tranquillidade no paiz se repetiram com egual intensidade.

O presidente do conselho foi vivamente felicitado por grande numero de deputados e em seguida dirigiu-se para o Senado, onde fez identicas declarações. Como na Camara, as palavras do sr. Mussolini serviram de pretexto a enthusiasticos applausos de quasi todos os senadores presentes.

Roma, 16 Continuando seu discurso disse o sr. Mussolini:

"O proletariado nada tem a receiar, antes tem tudo a ganhar com uma politica financeira que salve o orçamento do Estado e evite a fallencia da nação.

E' pensamento do governo limitar a emigração dos excessivos atravez de hoje, mas cuidará com extremo carinho dos emigrantes por intermedio dos representantes italianos no estrangeiro.

A situação interna está muito melhorada, mas não tanto como eu desejava. Os incidentes e actos de violencia que ainda se praticam por esse paiz afóra, devem cessar. Todos os cidadãos de qualquer partido poderão circular livremente e todos os credos religiosos serão respeitados, com especialidade o catholicismo. A lei será respeitada custe o que custar. O Estado é forte e mostrará a sua força contra todos, mesmo contra os proprios fascistas que tentarem praticar illegalidades. Acho, porém, que não terei necessidade de recorrer a esse extremo porque os fascistas, na sua quasi totalidade, já adheriram á nova ordem de coisas.

O Estado acha que não deve abdicar deante de ninguem. Qualquer que seja que se insurgir contra o Estado será severamente punido. Faz essa advertencia a todos os cidadãos e tem a certeza de que, assim procedendo, é agradavel aos fascistas que combateram e venceram para ter um Estado forte que se impunha ao respeito de todos com inexoravel energia, acima das miserias que fazem modo de vida da politica militante.

Ha quarenta milhões de excellentes italianos que trabalham e que têm direito de viver tranquillamente, fóra da desordem chronica, preludio da ruina geral.

E visto que as palavras não são sufficientes, o Estado tratará de aperfeiçoar e organizar as forças occultas de que dispõe. Constituirá, provavelmente, uma policia unica e perfeita, quando o exercito e a marinha, reorganizados e postos fóra da politica parlamentar, ficarão apenas ao serviço da defesa [illegible] no interior como no exterior.

[illegible] onde poderia ir mesmo contra o parlamento, mas é preciso que este comprehenda a sua situação particular e que se convença de que póde ser dissolvido dentro de dois dias, da mesma fórma que dentro de dois annos.

Pedimos plenos poderes porque estamos decididos a assumir as responsabilidades e acceitaremos todas as collaborações leaes. O paiz está comnosco e espera que não lhe daremos apenas palavras, mas factos concretos.

Assumimos perante elle o compromisso formal e solenne de restaurar o orçamento; restaural-o-emos.

"Queremos fazer uma politica externa de paz e ao mesmo tempo de dignidade e firmeza e fal-a-emos. Estamos em condições de dar uma disciplina á nação e dal-a-emos. Nenhum dos nossos adversarios de hontem ou de hoje tem illusões sobre a brevidade da permanencia no poder. O nosso governo tem bases formidaveis na consciencia da nação e conta "com o apoio das consciencias sãs do paiz". E' innegavel que nestes ultimos dias realizaram-se progressos gigantescos no sentido da unificação dos espiritos e neste momento a Patria está unida de um extremo a outro extremo. Deixemo-nos de palavras inuteis. Pensemos em trabalhar para assegurar a prosperidade e a grandeza da Patria. Que Deus ajude a levar a cabo a tarefa difficil que me impuz."

CINEMA IDEAL
O cinema preferido, o mais chic, o mais arejado, o mais confortavel.
HOJE — Um programma estupendo!! Esplendor! Magnificencia! — HOJE.
Arte! Emoção! Alegria! 4 Films!! 16 actos!!
O NOVO GOVERNO DA REPUBLICA
Film descriptivo do que foi a posse do Presidente da Republica em todos os seus detalhes, reportagem ampla feita simultaneamente por tres operadores da Botelho-Film.

O querido actor "HOOT GIBSON" nas suas emocionantes cavalgadas e no seu sorriso permanente em
Caipira Gallopante
Cinco actos de bom humor e emoção, em que tomam parte tambem LEON BARY, LIONEL BELMORE e a formosa EDNA MURPHY.

a comedia magnifica intitulada:
Lagrimas de Cavallo
DOIS actos de proezas assombrosas do celebre "QUEENIE" o quadrupede mais intelligente do mundo!

e mais: Devido á grande affluencia de publico que ainda hontem se manifestou de modo a não poder serem attendidas todas as pessoas com logares, continuamos com o grande exito com que abrimos a semana!!
Amores de Pharaó
o grande drama espectacular dos tempos do Egypto em OITO grandiosos actos, distribuidos pela excelsa "PARAMOUNT".
A maior creação artistica do grande tragico da tela EMIL JANNINGS
acompanhado de outras celebridades como, PAULO WEGENER, HARRY LIEDTKE, e a formosissima DAGNY SERVAES!
SEGUNDA-FEIRA — "OTHELLO" a tragedia maxima! OITO actos de continuas emoções, com os seguintes principaes interpretes: o famoso tragico EMIL JANNINGS no papel de *Othello*, a fulgurante bellera BARONEZA DE ICA, no papel de *Desdemona*, e WERNER KRAUSS no celebrado cynico e traidor *Iago*.
No mesmo programma mais um encantador film em estréa da grande "Paramount" pelo queridissimo THOMAS MEIGHAN, sob o titulo A CONQUISTA DE CANAAN, 7 actos bellissimos!!

NO MUNDO DA TÉLA

NOTAS & NOTICIAS

"Parisette" surgirá dentro de tres dias

... um bello film em series vae ... a exhibir o Odeon segunda-feira. Intitula-se "Parisette". E' um ... e mimosa a sua principal protagonista, a linda Sandra Milovanoff. ... Portuguezes ha nelle um motivo de orgulho, pois que Sandra ... uma linda creatura filha das ... do Tejo; é ali, á vista do ... de Belém, que se desenrolam ... das scenas desse lindo e ... romance; elle nos leva á campanha portugueza, nos carrega até Cintra e nos faz entrar no celebre castello do conde de Montesserrate, uma maravilha de arte, que todo o estrangeiro que vae a Cintra não deixa de ver. E, como essas, ha outras maravilhas.

Nos seus doze episodios, "Parisette" nos encanta com o seu romance, em que ha a sensação da luta, pois que se dá o caso de um bando de ... que antes se diriam féras, ... se apossar da fortuna de uma ... ainda creança, uma bailarina ... que não sabia ser neta de um rico fidalgo portuguez, pelo que ... se vão aproveitar do segredo descoberto. Dahi uma serie ... de scenas em que a desgraçada ... cercada e atacada, valendo-lhe a ... de um tio, que no caso é o ... querido, Biscot, que por fim ... fazel-a vencer. E, ao lado ... Biscot, apparecerão outros artistas ... já aprendemos a apreciar, como ... Mailbé, Rolette, Blanche ..., Charpentier, Grey Jane, etc.

* * *

O ciume do mouro de Veneza analysado por um escriptor celebre

Do orgão editado pelo cinema Parisiense, extrahimos a nota abaixo sobre "Othello", a obra immortal de Shakespeare que o querido cinema ... nos apresentar segunda-feira em ... film monumental.

"Othello" é a incarnação do amor ... combinado com o ciume sem ... Eis o que sobre elle escreveu Schlegel:

"O ciume não é em "Othello" essa susceptibilidade que se allia com um ... exaltado ao amor, que por ... sentimos. Foi o frenesi sensual que produziu nos climas ardentes o indigno costume de conservar ... mulheres encerradas. Uma gota ... veneno basta para provocar no ... formidavel effervescencia. Othello é um homem nobre, sincero, confiante, reconhecido pelo amor ... inspira a Desdemona, é um heroe ... despreza o perigo, um digno chefe dos seus soldados, o seguro sustentaculo do Estado. Mas todo o edificio da sua virtude é derrubado ... indomavel impeto da força puramente physica das suas paixões e quando elle volta a si, libertado da ... o remorso, a ternura e o ... da honra vão, successivamente despertando em seu espirito, ... que elle se atira contra si mesmo com a furia do despota que pune ... escravo rebelde."

* * *

Cinema Avenida

O deslumbrante film Paramount "Os amores do pharaó" está dando ... ultimas exhibições, pois só se encontrará no écran até ao proximo domingo. Prevenção aos preguiçosos, para que não percam esta soberba obra d'arte, onde, se ha muito que nos dê prazer, não ha menos que nos instrua.

Para segunda-feira o cinema Avenida terá na téla o sempre querido artista Thomas Meighan, num film ingenuo e pittoresco, onde em figuras e scenas interessantes nos appareça um meio citadino e provinciano, com todos os seus typos caricaturaes e as suas idéas conservadoras e carrancas. E' um film a um tempo espirituoso e sentimental.

* * *

William Farnum, em um dos seus melhores papeis

William Farnum actua magnificamente em "Algemas de ouro", o bello film da Fox que o Pathé e o Iris estão exhibindo desde hontem. E' um papel de grande relevo, á altura do genial actor, cuja popularidade se fez em films de ... e vigorosa emoção. Os Estados Unidos produziram poucos artistas que agradem de um modo absoluto o publico, e ainda assim a ... attrae sua belleza, seu encanto particular, mas em trabalhos de emoção nenhum se iguala a William Farnum. Isso mesmo se verifica em "Algemas de ouro", a bella obra de arte inspirada pelo drama "Samsão", de Henry Bernstein. Nelle Farnum arruina facilmente aquelle que deseja seduzir-lhe a esposa, mas, para isso, arruina-se tambem, o que lhe traz a admiração de sua mulher e o seu amor.

Myrtha Bonillas, uma actriz que pelo seu talento passou de extra a primeira figura feminina, faz o papel de esposa.

* * *

O exito de Louise Glaum, no Central

Poucas vezes se registra no Rio tão absoluto exito cinematographico como o que o Central está obtendo com o film "Minha esposa é a culpada", de que é protagonista a genial actriz Louise Glaum. E nada mais justo. "Minha esposa é a culpada" é uma sequencia de scenas naturalmente encadeadas a prenderem desde o inicio a attenção do espectador, cuja anciedade sobe, de momento a momento, sem prever o desfecho, que afinal se apresenta logicamente.

Sete partes descriptivas de um drama intimo que apaixonou Nova York em peso, mas amenizado pelo talento de J. Parker Read, director do film, que o soube fazer desfilar num ambiente de luxo e de arte, sem o deixar decair nunca.

Louise Glaum, em nenhum outro film fez gala das suas faculdades artisticas e da modalidade do seu talento como em "Minha esposa é a culpada", que o leitor não deve de modo algum deixar de ver, porque vale a pena.

* * *

Reapparição no Rio de Irene Castle

A mais elegante de todas as actrizes da America, que a elite americana imita e copia, vae reapparecer no Rio, em uma producção que a Argentine American lançará no cinema Central na proxima semana, sob o titulo "Eu te quero... eu te adoro..." E' a vida de uma moça que pela morte de um irmão se vê forçada a tentar o mundo, e tem a infelicidade de não merecer as sympathias do pae do seu amado, pelo facto de não ser da alta sociedade.

Transportada do ambiente luxuoso para um meio atro e feroz no interior da Republica, onde a vida selvagem faz do homem a imagem viva da natureza brutal, a pobre quasi esmorece, mas, ao ver perigar o marido e a sua autoridade no momento em que uma horda de rachadores de lenha havia perdido toda a noção de seres humanos, para se tornar a besta sedenta, raciocina e em luta temivel eleva-se aos olhos do velho despota e conquista a sua estima e a sua amizade.

Irene Castle é emocionante de verdade no seu trabalho.

* * *

Mais um que ganhou 500$000 no Parisiense

Conforme noticiámos, o Parisiense, como uma deferencia ao publico que frequenta o seu salão, está offerecendo ás segundas, terças e quartas-feiras, coupons numerados, os quaes dão direito a um sorteio diario de 500$000.

Foi hontem sorteado mais um premio, o qual coube ao sr. Olympio Antunes.

E a proposito do Parisiense: o programma do elegante cinema, hoje, é attraentissimo; consta do film comico de Queenie, o cavallo sabio, "Lagrimas de um cavallo", e da bella fita de Wanda Hawley "Duas provas de amizade".

* * *

A orchestra do cinema Iris

Um dos elementos de successo dos cinemas está nas orchestras que os mesmos apresentam, pois que um film ganha ou perde em intensidade de accordo com a musica e a orchestração com que é apresentado.

Foi assim pensando, que a empreza do Iris resolveu tomar um especial interesse pela sua orchestra, o que já data de um mez. Para isso foi contratado o maestro Germini, das orchestras do Odeon, que reuniu em redor da sua batuta 14 professores, constituindo assim a maior ... salão de projecção do Rio. ... orchestra prepara partituras especiaes para cada film, de modo que á proporção que passa o film, as suas scenas ditam a especie de musica, melancolica ou alegre, saltitante ou séria, como requer a scena. E o espectador sente-se bem com essa communhão de sentimentos, para os olhos e para o ouvido. O que se passa com o film "Algemas de ouro", da Fox, com a interpretação de William Farnum, é um exemplo, que todos devem admirar.

* * *

Hoot Gibson, no "Caipira galopante"

Producção genuinamente farwestiana em que os principaes rasgos se referem ao heroismo e valor physico do protagonista, e contendo uma historia de amor de absorvente interesse sentimental. De facto, as aptidões quellisticas que Hoot Gibson demonstra que durante a numerosa série de aventuras que lhe occorrem em todo o curso do film são dignas de applauso e de admiração. Elle consegue evitar a perda de uma pobre rapariga prestes a cair nas garras de um facinora, servindo-se unicamente, para isso, da sua destreza e do vigor dos pulsos. Essas scenas, que possuem força e caracter, são simplesmente sensacionaes e arrebatam a platéa.

"Caipira galopante" está incluido no programma que o Ideal exhibe presentemente, tendo agradado francamente ao publico carioca.

* * *

"A conquista de Canaan"

Esta pellicula de Thomas Meighan, que o Ideal annuncia para a proxima segunda-feira, possue uma grande somma de attractivos sufficientes por si sós para torná-la verdadeiramente notavel, mas pode dizer-se que o seu merito principal reside na originalidade do thema e nas situações, que apresentam uma forte intensidade dramatica. Na verdade, ainda não vimos Thomas Meighan em todas as suas anteriores creações, apresentar um trabalho de tamanha transcendencia artistica, nem acreditamos que qualquer outro actor, por mais habil que seja, possa exteriorizar com tanta justeza o papel que a elle lhe cabe na interpretação do film. O argumento refere-se a um joven em luta perpetua com os habitantes da pequena cidade em que vive. A hostilidade do meio cresce e chega a tornar-se insupportavel, mas o nosso heroe, a quem ainda resta a amizade de um cão, reage em logar de esmorecer, conseguindo afinal impôr-se ao respeito e á estima dos seus conterraneos. Este film está destinado a uma carreira brilhante no Ideal.

* * *

A tragedia de "Othello", no Ideal

Mais tres dias apenas, e será satisfeita vossa curiosidade indo ao Ideal ver o film "Othello", completo, com todas as scenas desde a apresentação do heroe ao Doge de Veneza até á morte violenta de Desdemona, a linda patricia que tudo abandonou pelo amor do famoso general para morrer ás mãos delle numa allucinação de ciume preparada pacientemente pelo maior scelerado da historia da humanidade, Iago, em vingança de não haver conseguido deshonrar o valente mouro. Emil Jannings, no papel de protagonista, excede-se a si proprio, tanta é a verdade que empresta á interpretação dessa lendaria figura de homem confiante e bom, corajoso e valente, que se torna joguete de um intrigante que tudo adultera na satisfação do seu odio.

E' de suppôr que o grande e confortavel salão do Ideal seja pequeno para a verdadeira multidão que ha de querer ver o monumental film, prodigio de arte e talento.

* * *

Aud Egede-Nissen e Gertrud Welcker, em "Dr. Mabuse, o jogador"

Aud Egede-Nissen e Gertrud Welcker, dois nomes consagrados, têm em "Dr. Mabuse, o jogador", da Decla-Bioscop, os dois papeis femininos de maior importancia.

A Egede-Nissen coube o papel da bailarina Cora Carozza, a borboleta dos cabarets e dos palcos, á cuja caça os lébre da conquista facil se atiram ferozmente. E Cora Carozza encanta, seduz e attrahe, sem que, pelo seu coração de borboleta humana, jamais o amor fizesse estagio. O destino, porém, atira-lhe no caminho da vida a bizarra individualidade do Dr. Mabuse, cujos olhos magnetizadores perturbam-n'a e atiram-n'a vencida e entregue aos pés do homem que não joga apenas com as cartas de baralho — jogando de preferencia com os seus semelhantes e com o proprio destino, que é sempre uma interrogação.

Nessa creação de mulher-borboleta, ... enfim, nas malhas de uma rêde de violenta paixão irremediavel, Aud Egede-Nissen é inconfundivel. Apenas o seu trabalho impeccavel, maravilha.

A outra, Gertrud Welcker, interpreta o papel da condessa Told, a esposa do conde Told, um esquelético, cujo rosto pela arte cubista é quasi uma obsessão. E a condessa Told faria da vida intima do lar na mesmice das emoções repetidas, sente a necessidade de sensações violentas. Sabedor disto, Wenk della se aproveita e toma-a como auxiliar na tarefa de pôr mãos ao Dr. Mabuse, que sempre se lhe escapa, desapparecendo, por vezes, dos seus olhos, como um demonio a desapparecer dentro de um quarto hermeticamente fechado. Na perspectiva de emoções violentas, a condessa aceita a proposta do jaiz, detective amador, e allia-se a elle para a consummação do seu ideal. Nas casas de jogo a condessa relaciona-se com a bailarina Cora. E no evolver de todo o film é admiravel o trabalho destas duas mulheres: uma perseguindo um homem por simples sport; outra defendendo-o porque o ama. E' como sempre o amor triumpha até que o Dr. Mabuse tem o fim que pelos seus crimes merece.

São estes, em synthese, os papeis das duas principaes personagens femininas de "Dr. Mabuse, o jogador", actualmente em exhibição no Cine-Palais.

* * *

"O explosivo", o novo trabalho de Carlos Chaplin

Annunciar que ha um novo trabalho de Carlitos é canalizar-se para o feliz cinema que o vae exhibir toda a população carioca, pois que não ha uma só pessoa que não seja admiradora do impagavel rei dos comicos.

"O explosivo", de Ch. Chaplin, é um film que agrada a todos, velhos e moços, mulheres e creanças, tendo o dom de fazer rir até as cadeiras do cinema! Imagine-se o nosso heroe envolto em um caso de roubo de uma invenção terrivel, um explosivo sem fio! Um explosivo que arrebenta no longe por simples suggestão, pois que não ha outra maneira de explicar a coisa. O que o Carlitos faz é de um comico irresistivel, e por isso estamos certos de que não haverá quem não queira vel-o nesse film que o Odeon começará a exhibir dentro de tres dias, na proxima segunda-feira.

* * *

"Pavor!"

Ha muito quem affirme ter a nossa sociedade em materia de cinema um paladar bem definido e que certos generos só podem interessar a uma minoria tão reduzida que é até demasiada tenacidade pretender apresental-os entre nós. Mas com o enorme successo que está obtendo no Rialto o film "Pavor!", exemplo typico do genero "grand-guignol", impressionante, intenso e enervante, dado como em desfavor no gosto do nosso publico, fica de sobejo provado que não ha preferencia exclusivista para esta ou aquella classe de films, mas que os amantes da scena muda pesam antes de tudo a qualidade, correndo a ver aquillo que sabem ser optimo.

* * *

"Flôr do Oriente"

Como que querendo assignalar cada semana com um super-film, o Rialto já annuncia para a vindoura mais uma producção por todos os titulos extraordinaria, "Flôr do Oriente", que é um lindissimo romance de sentimento, uma commovente historia a que Lily Marische dá todo o relevo da sua grande belleza e requintado temperamento artistico. "Flôr do Oriente" apresenta, além disso, um ponto de vivo interesse: é o de haver sido filmada mesmo em Constantinopla, a lendaria "Sublime Porta", de que se podem, assim, apreciar curiosos e lindos scenarios.

* * *

O programma do Paris

O Paris annuncia para hoje este magnifico programma: "Entre homens e féras", cinco actos de grande intensidade dramatica, pelo celebre actor Carlos Vogte, e "Um negocio lucrativo", cinco actos interessantes, da Realart, por Bebé Daniels, a graciosa comediante.

* * *

Cine-theatro Brasil

No Brasil, o luxuoso cinema da rua Conde de Bomfim, veremos hoje este inexcedivel programma: "A vida é um sonho", producção especial em seis actos, com Marguerite de la Motte, e "Queda da Babylonia", super-film em seis actos, com Constance Talmadge.

Amanhã, reapparecimento de Mary Pickford, em dez actos — "O pequeno lord Fauntleroy".

* * *

Cine-theatro Centenario

No encantador cinema da Cidade Nova será exhibida hoje a pellicula "Não duvides de tua esposa", em cinco deliciosos actos, completando o programma engraçadissima comedia da Fox, em dois actos de constantes risos, "Cuidado, sim?"

No palco, novos successos pela companhia Caiafa-Vandi.

PARA ENGORDAR E GANHAR SAUDE

VANADIOL

ACONSELHADO PELOS MEDICOS, COMO O MELHOR FORTIFICANTE

COFRES STANDARD

Construcção solida formato elegante e sobrio, acabamento perfeito sob todos os pontos de vista.

Podemos garantir que são tão bons como os melhores e melhores que a maioria dos cofres estrangeiros.

Queira pedir o catalogo illustrado.

CASA PRATT

Rio de Janeiro. Rua do Ouvidor, 125.

Um crime sensacional preoccupa a alta sociedade de New-York

Ainda o assassinato de Tom Garrick. Todas as attenções voltadas para o mysterioso e sensacional crime. Novos e interessantes pormenores. Estará descoberto o criminoso?

Conforme a ultima nota publicada, o correspondente da Associated Producers conseguiu o que de mais extraordinario se tem feito em reportagem telegraphicas. Obteve a transmissão pelo sem fio do film cinematographico relatando com todas as minucias o sensacional caso que apaixonou a opinião publica de todo o mundo.

Por elle verificou-se que nem o vagabundo Dillon, nem a Sra. Mac Nair foram os assassinos de Garrick. Quem teria sido então? E' o que podereis ver, assistindo HOJE no

CINEMA CENTRAL

a grande super-producção especial

MINHA ESPOSA É A CULPADA!?... (P 14541)

ASSYRIO

Jantar de galla

Dia, 18—Sabbado—Dia 18

O ASSYRIO como tem feito todos os sabbados dará um JANTAR DE GALA com o concurso de uma orchestra de 14 professores e cançonetistas afamados. Acto de cabaret a conhecida AIDA HUDEROSTAN — cantante ingleza; Lydia Falcini, cantora lyrica; Paquita Lock. Jogo de serpentinas — Flores — Luxo e Alegria.

GRANDIOSA ATTRACÇÃO

Cabaretier VOLPI.

Preço do jantar, 15$000. (P 14392)

BOMBONS MAGICOS

? ?

5230

A Primeira Conferencia Sionista Brasileira

Perante numerosa assistencia, realizou-se hontem, no salão do Club Gymnastico Portuguez, a sessão solenne de inauguração da Primeira Conferencia Sionista Brasileira.

São de duas especies as materias de que deverá tratar a Conferencia:

1º — Assumptos sionistas, sendo o principal a fundação da Federação Sionista do Brasil;

2º — Assumptos de interesse geral para os israelitas do Brasil.

A Conferencia compareceram delegados das associações israelitas desta capital e de diversas dos Estados de Pernambuco, Alagoas, Sergipe, Bahia, Rio de Janeiro, São Paulo, Paraná, Santa Catharina e Rio Grande do Sul.

Aberta a sessão pelo presidente da mesa, sr. Jacob Schneider, este, em breves palavras, depois de alludir á significação do dia de hontem, em que se commemorava a proclamação da Republica no Brasil, frisou a importancia da presente Conferencia, a primeira promovida por israelitas no Brasil.

Foi então procedida a leitura dos nomes dos delegados á Conferencia, assim como dos das instituições representadas, e em seguida foram lidos diversos telegrammas de congratulações, entre as quaes um do executivo da Organização Sionista Universal, com séde em Londres.

A assembléa approvou um telegramma de congratulações ao novo governo da Republica.

Fizeram uso da palavra diversos dos delegados presentes, sendo calorosamente applaudidos.

O resto do programma constou de concerto e declamações, assim como de canticos pelos alumnos do Collegio Hebraico-Brasileiro "Maghen-David", em numero de 100, approximadamente.

A sessão, que transcorreu brilhantemente, deixou a melhor impressão no espirito dos presentes.

As futuras sessões da Conferencia serão realizadas no salão do Centro Sionista desta capital.

Cada dóse do fortificante por excellencia "KOLA CARDINETTE" augmenta as forças vitaes em ambos os sexos. (1463)

Começo de incendio

Devido a um excesso de fuligem na chaminé, manifestou-se incendio no café Guarany, á praça Tiradentes n. 87.

Chamados os Bombeiros, estes promptamente compareceram ao local, extinguindo as chammas.

As autoridades policiaes do 4º districto souberam do caso.

LIQUIDANDO CONTAS

Dois inimigos feriram-se mutuamente

Estava resolvido. Na primeira occasião liquidariam as velhas contas daquella inimizade que não arrefecia, mas pelo contrario augmentava sempre. E, assim, foi. Hontem, os dois homens encontraram numa tasca que a Saude Publica, num descuido, deixa funccionar á estrada do Porto de Inhaúma n. 128, para os lados da estação de Bomsuccesso. Encontraram-se e entraram logo a brigar. Brigaram ferozmente, numa luta devida e de monto. Um delles, o Luiz Fernandes, estava armado de revolver; o outro, o Manoel Eusebio dos Santos, empunhava uma faca.

Finda a luta, o segundo estava ferido por bala nas risis e na perna direita, o primeiro apresentava varios ferimentos pelo corpo.

A Assistencia medicou ambos e a policia do 22º districto abriu o inquerito sobre o caso.

PARISIENSE

A intriga, a perfidia, a trama satanica de Yago, atiçando os ciumes de Othello, em cuja alma destilla, hora a hora, o veneno da duvida... contra a propria esposa...

A falsidade de Yago, preparando friamente a desgraça de Othello e agradando-o como o seu melhor amigo...

A invenção machiavelica de mil ardis, entre os quaes o do roubo do lenço de Desdemona para que Othello imaginasse que ella o dera ao bravo Cassio...

HOJE — O NOVO GOVERNO

Aspectos da chegada do novo presidente e da sua posse. Na Camara. No Cattete. Os novos ministros, etc.

BOTELHO-FILM.

Wanda Hawley

com o seu sorriso de 1 milhão de dollars, reapparece, ainda mais linda, em

Duas provas de amizade

— E —

QUEENIE

o cavallo genial e extraordinario em

LAGRIMAS DE CAVALLO

interessantissima comedia.

A BOTELHO FILM apresenta na tela do CINEMA IDEAL

De Hoje a Domingo

O NOVO GOVERNO DA REPUBLICA

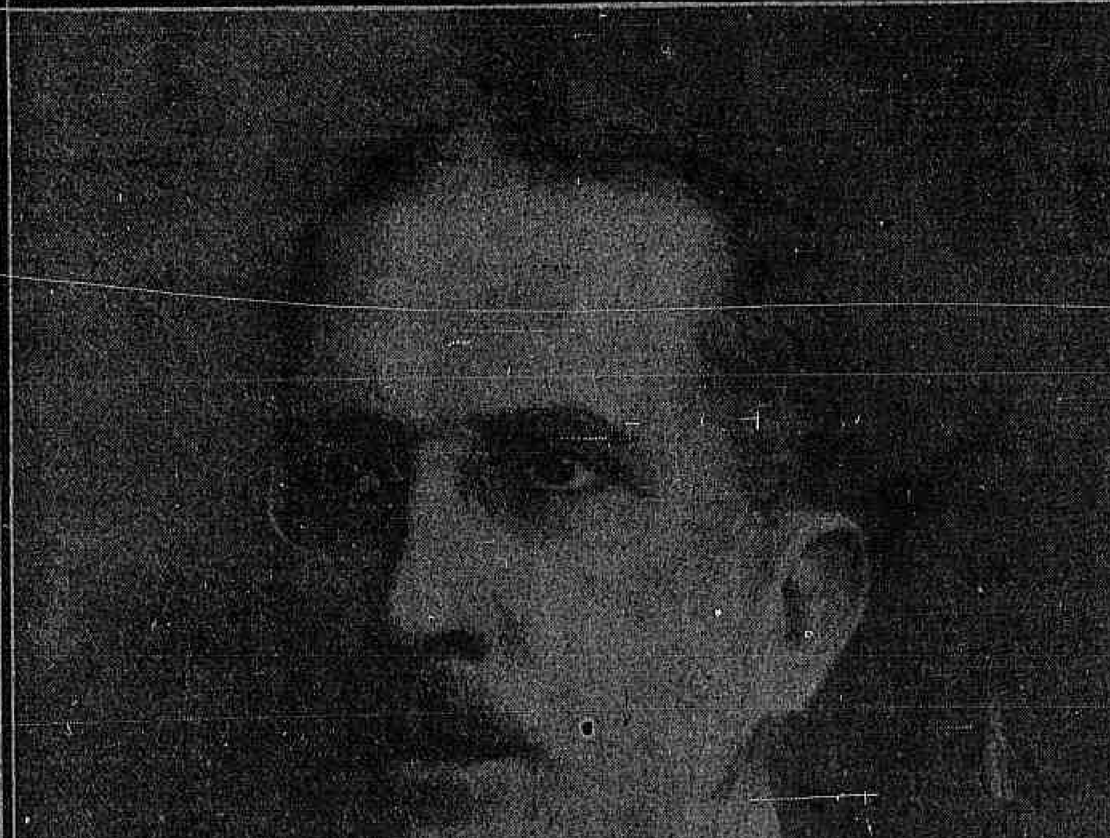

Num film detalhado, completo, de reportagem ampla, feito simultaneamente por tres operadores.

A CHEGADA. (5 de Novembro) — A grande recepção ao dr. Arthur Bernardes, por occasião da sua chegada ao Rio. Flagrantes do cortejo que o acompanhou até sua residencia — Varios aspectos na sua residencia — Pose especial de s. ex. e o dr. Estacio Coimbra, vice-presidente da Republica — S. ex. e os congressistas.

A POSSE. (15 de Novembro) — O edificio da Bibliotheca Nacional onde funccionou o Congresso Reunido para dar posse ao novo presidente — O exmo. sr. dr. Arthur Bernardes chega ao edificio do Congresso — Os embaixadores das nações estrangeiras que compareceram ao ceremonial da posse — S. ex. deixa o Congresso para assumir o governo no Palacio do Cattete — Chegada ao Cattete — O presidente Epitacio depois de ter entregue o governo ao seu digno successor, deixa o palacio nos braços do povo.

O GOVERNO. (16 de Novembro) — O general Setembrino de Carvalho, um dos mais novos e mais brilhantes officiaes do nosso Exercito — Ministro da Guerra — O almirante Alexandrino de Alencar, velho marinheiro, cheio de serviço á Armada e á nação — Ministro da Marinha — Dr. Miguel Calmon, presidente da Sociedade Nacional de Agricultura e grande parlamentar — Ministro da Agricultura — Dr. João Luiz Alves, jurista eminente — Ministro da Justiça — Dr. Felix Pacheco, notavel jornalista e homem de letras — Ministro das Relações Exteriores — Dr. Francisco Sá, grande estadista, tribuno notavel e engenheiro eminente — Ministro da Viação — Dr. Sampaio Vidal, economista e financeiro emerito — Ministro da Fazenda — General Silva Pessoa, o reorganizador da Policia Militar — Commandante da mesma — Dr. Faria Souto, chefe de policia.

ENCERRA O FILM UMA ALLEGORIA A REPUBLICA!

AOS EXHIBIDORES DO INTERIOR: — Para locação deste film, dirijam a sua correspondencia para o sr. José Alves Netto, director gerente da

BOTELHO FILM. Rua do Rezende 148, Rio de Janeiro

ou telephonem para Central 2658

Além deste film, tem esta Empreza em locação mais os seguintes films: — A GRANDE PARADA DO CENTENARIO — A REVISTA NAVAL E ILLUMINAÇÃO DOS NAVIOS — A CHEGADA DO PRESIDENTE DE PORTUGAL — O BRASIL ACTUALIDADES — A PROCISSÃO EUCHARISTICA — O DIA DA ITALIA NA EXPOSIÇÃO. Este film está sendo exhibido no melhor cinema da Avenida, o CINEMA ODEON.

CINEMA PARIS

HOJE—Surprehendente exito!—HOJE

Carlos de Vogte, o celebre artista no principal papel do drama (Programma Natalini).

Entre Homens e Féras

5 actos de emocionantes aventuras

Bebe Daniels, a seductora artista, em

Um negocio lucrativo

5 interessantes actos, da REALART

2ª feira—Nelo Cosimi, o grande actor, em O REMANSO seis bellos actos, e Margarethe Schlegel, a notavel actriz, em Calvario duma mulher.

ELECTRO-BALL CINEMA

EMPRESA BRASILEIRA DE DIVERSÕES

51—Rua Visconde do Rio Branco—51

A MAIS POPULAR E QUERIDA CASA DE DIVERSÕES DESTA CAPITAL

Bicho Carpinteiro

por BEBÉ DANIELS

Programmas escrupulosamente ... dos melhores fabricantes de films. — Sensacionaes torneios de electro-ball (modalidade do tradicional sport da pelota), disputados por verdadeiros campeões — Bilhares, ping-pong e outras diversões. — Aberto das 2 horas da tarde á meia-noite.

— AO ELECTRO BALL CINEMA —

51—Rua Visconde do Rio Branco—51 (P 14546)

SEDAS

o maior sortimento e a preços fóra de concorrencia

Casa Altilio

RUA DA ASSEMBLÉA N. 111.

com a reforma e ampliação de suas officinas a secção especial de "Tailleur" — Vestidos, podem attender com maior brevidade qualquer encommenda (5217)

Cine Boulevard

HOJE — Ultimo dia — HOJE deste grandioso programma (só na tela)

— DESENHOS ANIMADOS — da Paramount

O TROVÃO

Super-producção da Fox, em 7 longos actos, com a grande actriz Mary Carr, a protagonista de Honrarás Tua Mãe.

Optima operação

hilariante comedia em 2 actos, por CHICO BOIA

Amanhã — Novo programma, pelo querido artista Baptista Junior, novo successo. Na tela: — Principe Mascarado, Harold Lloyd, A Queda da Babylonia, super-producção. (P 15447)

Cine Theatro Centenario

RUA SENADOR EUZEBIO, 138. Tel. 3426, Norte

HOJE — SENSACIONAL ESPECTACULO — HOJE, na tela: O bellissimo film em 5 actos:

Não duvides de tua esposa

CUIDADO, SIM? — Sunshine Comedy, em 2 actos.

No PALCO — A COMPANHIA CAIAFA—VANDI, com a comedia em 1 acto, que tem alcançado grande successo:

Felippe mulher por meia hora

Riso... Riso... Riso...

Amanhã — A' noite e domingo, só em matinée: "Honrarás Tua Mãe" — 11 actos da Fox. Domingo — A' noite — A hilariante comedia em 6 actos "Casemiro na Casa do Tributo". No palco — A Comp. CAIAFA—VANDI. (P 14313)

RIALTO

Na proxima semana — FLOR DO ORIENTE —

Na proxima semana — FLOR DO ORIENTE —

HOJE — O grão maximo do grand-guignol violento e enervante! — HOJE

PAVOR!

um pesadelo de tragedia e de mysterio, do fantastico e do sobrehumano, seguido, para desfazel-o, de uma grande borrifada de riso sadio e alegria victoriosa

CHICO BOIA e LILA LEE em "Bochechudo Barulhento"

5 actos da Paramount

NA PROXIMA SEMANA! NA PROXIMA SEMANA!

FLOR DO ORIENTE

uma linda e original producção filmada na lendaria Constantinopla, de que podem, assim, ser apreciados interessantissimos e curiosos scenarios

Federação Espirita Brasileira

RENOVAÇÃO ESPIRITUAL E RELIGIOSA

Percorrendo a Irreligião do Futuro, de Guayu, relemos a boutade de um seu amigo instruido e incredulo.

"Vós vos occupaes com religião... Ainda existe religião? Melhor para os que della precisam."

Esse interlocutor fala por muitos. A sua phrase é caracteristica. Podemol-a figurar escorrendo dos labios de um scientista empirico, orgulhoso pelas conquistas do laboratorio, para quem não existe o problema religioso, que tortura a humanidade.

Circumscreveram a sciencia aos factos objectivos, que possam ser ser submettidos ás regras do methodo experimental.

Esse paciente trabalho de verificação, em que se têm notabilizado tantos investigadores illustres, póde trazer, e tem trazido, muitas vantagens para a sociedade. Os conhecimentos por esse meio adquiridos têm tido numerosas applicações praticas. Ahi estão as maravilhosas invenções, que nos têm deslumbrado.

Cada dia vae o homem affirmando e alargando o seu dominio sobre a materia. Esse dominio faz parte da sua missão no planeta.

A sciencia, dentro dos limites que os seus cultores lhe assignaram, vae registrando factos e procurando systematizal-os.

TRINOZ
— DE —
Ernesto Souza
NOZ MELISSA — NOZ VOMICA — GERVÃO — NOZ MOSCADA — ANIZ
Inappetencia, Mão Hálito, Más Digestões, Dôres de Cabeça, Figado Augmentado, Urinas Turvas, Palpitações do Coração.
TONICO DO SYSTEMA NERVOSO
GRANADO & C. - 1.° de Março, 14

Applicado em casos chronicos que já levavam o doente ao desanimo, o TRINOZ tem dado resultados surprehendentes. Pessoas que tinham mesmo verdadeiro horror á comida, sentam-se hoje á mesa com satisfação.

Com prazer a gente (come,
Tomar TRINOZ é (ter fome.

(691)

O caso de falsa declaração de valores em facturas consulares, da C. Souza Cruz

A sentença do inspector da Alfandega

Foi lavrada, hontem, pelo inspector da Alfandega, o processo instaurado contra a Companhia Souza Cruz...

NOS THEATROS

NOTAS & NOTICIAS

A ULTIMA PEÇA DE BERNSTEIN — Desde os primeiros annos da guerra, Bernstein trabalhava numa peça de assumpto biblico, buscando transportar para a scena a tragica paixão de Judith por Holophernes. De quando em vez os jornaes de Paris se referiam ao novo original do autor de "Samsão" e de "O ladrão", e dizia-se nos circulos theatraes que mais de uma empresa "estava pelos cabellos", pois havia pago adeantadamente os direitos de representação e Bernstein puzera a peça de lado em meio do segundo acto, parecendo disposto a "dar a corda" a muita gente. Afinal, em fins de setembro, annunciou-se que a peça estava prompta e a "Judith" subiu á scena, no Gymnase, a 12 do mez seguinte.

A fabulação é a da época. Judith vae ao acampamento de Holophernes, general das tropas de Nabucodonosor. O seu gesto audacioso não tem por objectivo salvar a cidade de Bethulia do cerco das tropas assyrias; outro é o seu intuito. Havendo enviuvado em plena juventude, de um rico cidadão judeu, de nome Manassés, Judith até aquella época não tinha bebido ainda o filtro delicioso, não conhecia ainda a embriaguez do amor. Chegára aos ouvidos da valorosa judia que Holophernes era forte e bello e, como havia acontecido com a Salomé, que se enamorou do Baptista, Judith acredita que amará o general de Nabucodonosor. A previsão se realiza. Judith apaixona-se pelo barbaro e é correspondida por elle. Holophernes adivinha as inquietações de Judith, o pavor que deve ser de...

...irá hoje a Jacarépaguá demarcar o terreno para tal fim.

A ceremonia do lançamento da pedra inicial effectuar-se-á a 20 do corrente, sendo convidados todos os socios da Casa dos Artistas, pessoas gradas e amigos da sympathica instituição. A disposição dos quaes acham-se bondes especiaes ás 10 horas da manhã, daquelle dia, na praça Tiradentes, defronte do theatro S. Pedro.

AS ENCHENTES DE "O MODESTO PHILOMENO" — Leopoldo Fróes, Arthur de Oliveira, Jayme Costa, Placido Ferreira, Belmira de Almeida, Amelia de Oliveira, Palmyra Silva, todos os artistas, emfim, que tomam parte na comedia de Gastão Tojeiro, "O modesto Philomeno", dão diariamente o maximo de seu esforço para o brilho inexcedivel da peça interessantissima do Gastão Tojeiro.

O publico sae do theatro satisfeitissimo. Sae elogiando a peça, os artistas, a montagem. E nada mais justo. Se o Trianon tem montado peça que deve ser vista pela platéa elegante do Rio, "O modesto Philomeno" é uma dellas.

UMA PEÇA DE ANTONIO FERRO, EM S. PAULO — Realiza-se, amanhã, no theatro Sant'Anna, de São Paulo, o festival do actor Erico Braga, director-emprezario da companhia Lucilia Simões. Estreará nessa noite, como actor, o conhecido escriptor portuguez Antonio Ferro, autor da peça que subirá á scena, "Mar alto", drama de moldes novos, que tem por principaes interpretes, além de Antonio Ferro, Lucilia Peres e Erico Braga. "Mar alto" tem os seus trabalhos do...

PELAS ASSOCIAÇÕES

A IMMIGRAÇÃO NOS ESTADOS UNIDOS

Uma bonificação aos leitores do "Correio da Manhã"

Da necessidade ou Conveniencia da revisão ou emenda da Constituição Federal

Uma solicitação da Embaixada Franceza

O Natal dos pobres em Madureira

HOJE 25:000$000 Loteria do E. do Rio.

CORREIO SPORTIVO

FOOTBALL

A SCISÃO URUGUAYA

O que foi, com detalhes, a assembléa do Peñarol

Publicamos em seguida uma noticia completa e muito interessante, acerca da assembléa do C. A. Peñarol, de Montevidéo, em que foram tomadas as importantes resoluções que resultaram a scisão no football uruguayo.

Eil-a, na integra, segundo uma folha argentina:

"Realizou-se hontem, á noite, a assembléa extraordinaria do Club Peñarol, a que compareceram mais de trezentos socios effectivos. Foi presidida por d. Julio Maria Sosa e secretariada pelo sr. Veiga Goulard.

Aberta a sessão, foi approvada a acta da anterior, procedendo-se á leitura de duas notas dos socios Forne e Mallada, nas quaes era solicitada a autorização para que o Peñarol jogasse com as equipes dos clubs dissidentes da Associação...

UM CASO INTERESSANTE DE INTERPRETAÇÃO

O Club de Regatas Vasco da Gama acaba de recorrer para o Conselho Superior da Metropolitana, da decisão da directoria dessa mesma entidade que considerou o S. Christovão vencedor da prova eliminatoria, em virtude de ter sido incluido no team do recorrente o jogador Albanito Nascimento — diz a directoria — sem preencher as condições estipuladas no artigo 51, do Regulamento. O citado artigo diz textualmente:

Artigo 51 — Para que possa tomar parte em jogos ordinarios, deve o amador:

a) ser registrado;

b) ter 30 dias de inscripção pelo club pelo qual vae disputar;

c) ter residencia no paiz por espaço de 60 dias;

d) ser domiciliado no Districto Federal;

e) não estar em debito de multa imposta por qualquer poder da Liga;

f) ter uma carteira ou ficha sanitaria, onde sejam, rigorosamente, annotados seu estado de saude no acto de ter inscripção e quaesquer modificações, de accôrdo com o regulamento que fôr estabelecido em 1923;

g) cumprir os requisitos porven...

WATER-POLO

Automobilismo

BOX

Volley-ball

Cinema Excelsior — HOJE — A Flor do Amor — Os Quatro Diabos

Cinema Mascotte — HOJE — O REI DE CAMARGUE — A JOIA DA DUQUEZA

Cinema Popular — A CHAMMA VERDE — OS DOIS HOMENS

CINEMA UNIVERSAL — HOJE — DESENHOS ANIMADOS — CIDADE DA PARAMOUNT — MATINÉES SABBADO E DOMINGO

Cine Meyer — Os 3 Mosqueteiros — Cine Engenho de Dentro — Amor e avareza

CINE THEATRO BRASIL — A VIDA É UM SONHO — A QUEDA DA BABYLONIA

Theatro Municipal — HOJE — SEXTA-FEIRA — HOJE — GRANDE CONCERTO EM BENEFICIO DO ARTISTA BRASILEIRO MARIO PINHEIRO — Bellezza e Piergili

V. Ex. deve usar: AGUA FIGARO, BRILHANTINA FIGARO, PETROLEO HAYA, FRISOLINA TONICA, E TEREIS BELLA CABELLEIRA. A NOIVA — ALVARES & C.

THEATRO S. JOSÉ — EMPRESA PASCHOAL SEGRETO — VAMOS PINTAR O SETE!

EMPRESA THEATRAL JOSÉ LOUREIRO — PALACIO THEATRO — A Casa das Tres Meninas — Theatro Republica — Ultima Semana — PHI - PHI

CINE THEATRO AMERICA — Companhia Garrido — HOJE — As 7 horas e 9 1/2 — HOJE — Na tela o film em 6 Partes, SATANAZ — NA ROÇA — AS PERERECAS

TRIANON — HOJE — A's 7 3/4 e 9 3/4 — HOJE — GRANDE SUCCESSO DA engraçadissima comedia do autor de ONDE CANTA O SABIÁ, Gastão Tojeiro — O MODESTO PHILOMENO — Os trabalhos de LEOPOLDO FRÓES, Belmira de Almeida e todos os artistas são admiraveis.

CENTRAL DO BRASIL

[illegible] hontem á tarde, de uma [illegible] de apreço por parte de subordinados e dr. Assis Ribeiro, [illegible] 4ª Divisão [illegible] Coelho [illegible]

— Foi designado o sr. [illegible] de Andrade, para praticante de [illegible] Belmiro Marques, como praticante de conductor de trem e Roberto Coelho de [illegible] praticante de conductor. [illegible]

— O sr. João da Silva Coelho, [illegible] compareceu na sub-directoria da [illegible]

— A estação Central forneceu [illegible]

— O dr. Assis Ribeiro, expediu [illegible] circular: [illegible]

[illegible]

— O agente de S. Matheus, [illegible]

— O trem SU2 que circulava de [illegible]

[illegible]

Pavilhão "Joaquim Murtinho"

A solemnidade da inauguração no proximo domingo, ás 10 horas da manhã, do Pavilhão Joaquim Murtinho, construido no Hospital Hahnemanniano, será honrada com a presença das autoridades federaes e municipaes.

O MERCADO DE SANTOS

Santos, 14. — O movimento geral de café verificado hontem nesta praça, foi o seguinte: café baldeado com destino a esta cidade, 30.436 saccas, sendo: Paulista (inclusive Jundiahy e Itatiba), 21.501; Bragantina (inclusive Campo Limpo), 860; Sorocabana, 3.715; Pary e São Paulo, 1.393; Braz, 3.027; café entrado, 30.632 saccas; café embarcado, 63.304 saccas; café despachado, 30.918 saccas; café saido, 67.975 saccas.

O mercado disponivel fechou calmo, com base para typo 4 — 23$500.

O "stock" de café existente nesta praça em primeira e segunda mão é de 2.095.026 saccas.

— A pauta semanal do café paulista continua sendo de $700 e a do mineiro, 1$050.

— A importancia arrecadada pela Recebedoria de Rendas foi de 204:477$390.

— A renda da Alfandega foi de 367:475$650.

— Relação geral dos exportadores que despacharam café hontem na Recebedoria de Rendas: Andrade Netto & Comp., 5.000 saccas; Israel & Comp. Ltd., 5.000; R. Johnston & Comp. Ltd., 4.443; Arbuckle & Comp., 2.500; American Coffee Corporation, 2.281; Theodor Wille & Comp., 1.500; R. Alves, Toledo & Comp., 1.500; Almeida Prado & Comp., 1.500; J. Aron & Comp., 1.000; Companhia Prado Chaves, 500; Jessen, Rood & Comp., 500; E. Struckmeyer & Comp., 500; Fine Taste Coffee Export., 457; Sociedade Anonyma Casa Malta, 400; Hard, Rand & Comp., 250; N. Giordano & Comp., 500; Baccarat & Comp., 442; A. Ferreira & Comp., 30; diversos, 17.

Café extrangeiro — Naumann, Gepp & Comp. Ltd., 1.334 saccas; Baccarat & Comp., 936.

Café paranaense — Naumann, Gepp & Comp. Ltd., 757 saccas. Total, 30.918 saccas.

— As cotações do fechamento no mercado do termo, foram as seguintes: novembro, 22$025; dezembro, 21$825; janeiro, 21$775; fevereiro, 20$725; março, 20$700; e abril, 20$400.

— A renda em francos proveniente do café despachado, foi de 148.725, sendo: do paulista, 141.855 e do mineiro, 6.870.

— Foram despachadas hontem na Mesa de Rendas deste estado, 30.918 saccas de café, sendo: do paulista, 28.371; mineiro, 2.090; e paranaense, 457.

— O mercado do termo fechou estavel com alguns negocios, regulando os preços de 23$000 para cafés da boa torração e 23$400 para lotes corridos. (Do correspondente).

POLICIA MILITAR

Serviço para hoje:
Superior de dia, capitão Abilio.
Official de dia ao Quartel General, 1º tenente Campos.
Medico de dia, dr. Martin.
Medico de promptidão, 1º tenente Lisbôa (Dr.).
Pharmaceutico de dia, 2º tenente Adhemar.
[illegible]

---

formação: José Mendonça, pedindo certidão — Não ha que deferir; Jeronymo Alves Pinto, pedindo providencias sobre o destino dado ao despacho de uma machina de costura — Complete o sello da petição; Gastão Fonseca, pedindo relevação do resto do pagamento pelo qual foi responsabilisado — Attendido, por equidade, em vista da informação do Intendente; Manoel Fernandes, pedindo baixa de fiança; José Martins da Silva, Benjamin Machado de Paula, pedindo abono; Ermani Montinho Maia, pedindo baixa de fiança — Deferido; Waldemar Magno de Carvalho, Silvina Barbosa da Silva, pedindo abono — Como pede; Manoel Augusto Gomes, Mauricio Teixeira de Mello, João da Cruz Azevedo Souza, Eunice Mendes dos Santos, Custodio de Araujo, pedindo passe — Concedo; Sebastião Ferreira da Costa, Anthero Chaves, pedindo certidão — Certifique-se; Pedro Garcia de Azevedo Coutinho, idem idem — Idem de accordo com as informações; João Pinto Peixoto Velho, Ildefonso Pinheiro das Chagas, [illegible]

A VIDA EM VIDROS
Rhum Creosotado
DE
Ernesto Souza
BRONCHITE
Rouquidão, Asthma, Tuberculose pulmonar.
GRANDE TONICO
abre o appetite e produz a força muscular
GRANADO & C.
Rua 1º de Março n. 14

FORMULA:
CREOSOTO DE FAIA
-:-IODO-:-
Hypophosphito de SODIO
Hypophosphito de CALCIO
GLYCERINA
Fartos elementos para a Hygiene dos Pulmões e
: Robustez : :
(4048)

NOTAS RELIGIOSAS

PAROCHIA DE N. S. DA PIEDADE — Em cumprimento de ordem superior da Congregação a que pertence, embarcou a 15 para a cidade de Vassouras onde passa a servir como Vigario o Padre Felisberto Schubert, que durante mais de dois annos, occupou este cargo na Parochia de N. S. da Piedade, onde, entre outros relevantes serviços prestados á religião Catholica se conta o reconstrucção da Igreja de N. S. da Piedade, que graças aos esforços e tenacidade se acha completamente prompta. Durante os 17 annos que o Padre Felisberto serviu em Piedade, conquistou as melhores amizades sendo muito estimado, deixando por isso muitas saudades, e sendo muito sentida a sua ausencia. O Apostolado da Oração da Matriz inaugurou o seu retrato na Sacristhia da Igreja, sendo proferido [illegible] Foi grandemente concorrido.

UNIÃO CATHOLICA BRASILEIRA — Realisa-se hoje, ás 5 horas da tarde, na séde social, á Avenida Rio Branco, 40, 1º andar, a segunda reunião do corrente mez, da União Catholica Brasileira. Associação de Moças. O sr. João Alberto Vellard, membro da Juventude Catholica Franceza, fará nessa sessão, para a qual é entrada é franca, uma palestra sobre "A questão social religiosa na França", sendo convidados a assistil-a os que se interessam por tão attrahente assumpto.

Primeira communhão no Asylo Isabel

No domingo, 19 do corrente, terá logar na capella do Asylo Isabel, a solemnidade da primeira communhão dos meninos e meninas do mesmo Asylo, convenientemente preparados por suas professoras cathecistas.

A missa da festa começará ás 8 horas, officiando o director do estabelecimento, monsenhor Amador Bueno, que fará uma pratica allusiva ao acto e presidirá a renovação das promessas do baptismo das jovens commungantes, logo depois da benção do Santissimo Sacramento.

CORPO DE BOMBEIROS

Serviço para o dia 17 de novembro de 1922:
Official de dia, 1º tenente Zacharias.
Auxiliar, 2º tenente Raphael.
1º soccorro, 2º tenente Braulio.
2º soccorro, 2º tenente Emygdio.
1ª promptidão, 2º tenente Maisonnette.
Exposição, 2º tenente Mendonça.
Manobras, 2º tenente Asthar.
Ronda, capitão Carvalho.
Medico de dia, dr. Nelson.
Emergencia, 1º tenente Dr. Lima.
Dia á pharmacia, 2º tenente Heder.
Folga, o commandante da estação de Copacabana.
Uniforme, 6º.
Casa da ordem, em 16 de novembro de 1922.

Directoria de Instrucção Publica

O ex-director de instrucção dirigiu ao sr. Frota Pessoa, secretario daquella directoria, o seguinte officio:
"Deixando o logar de director, qual que venho exercendo ha 30 mezes por confiança do sr. Prefeito dr. Carlos Sampaio, agradeço-vos os excellentes serviços que me prestastes, auxiliando-me efficaz e efficientemente no desempenho de minhas funcções activas e de responsabilidade.

A todos os representantes desta directoria, no corpo docente, a collectividade dos inspectores e dos medicos escolares, os funccionarios da secretaria e repartições annexas e o pessoal administrativo, por sua coadjuvação intelligente, util e carinhosa, a todos significareis, vos peço o meu reconhecimento sincero.

Permitti, comsigo, de um modo muito especial, seja notado o meu espirito prezado e distincto Rocha Bastos, ex-secretario geral, cujo convivio intimo, efficiente e affectuoso muito me sensibilisou, deixando saudades em meu coração. Saudações cordeaes e votos de felicidade a todos vós — (a) Ernesto do Nascimento Silva."

— Requerimentos despachados:
Virginia Brederodes Pessoa de Mello e Lamartine Pessoa de Mello — Restitua-se.
Maria da Gloria Leite da Costa — Autorize.
Maria Helena de Andrade Pinto — Concedo por equidade.
Aurea Paiva Neiva — Justifique-se.
Maria Loretti de Mattos — Indefirido.
Suzanna de Moura Costa e José Lacerda Guimarães — Justifique-se.

"Exportador Brasileiro"

Recebemos mais um numero deste apreciado periodico dedicado aos interesses do commercio e industria.

Nesse numero o "Exportador Brasileiro" iniciou a publicação dos desenhos das marcas registradas na Junta Commercial, serviço esse de grande alcance para os industriaes e commerciantes, por permittir-lhes formar uma collecção que lhes facilitará evitar a incidencia em imitações e serem reconhecidas a nova lei.

De resto a revista continua a ser bem elaborada, contendo materia diversa e muito interessante para as classes a que especialmente se dedica.

Uma pedreira perigosa

Pedem-nos chamemos a attenção dos fiscaes da Prefeitura para a exploração clandestina de uma pedreira, situada numa rua nova, aberta atraz da rua Paranhos, na estação de Ramos, exploração que é um perigo constante para a vizinhança, devido ás excessivas cargas de dynamite. Os moradores já estão apavorados — e não é para menos: duas casas já tiveram as paredes fortemente abaladas com o resultado desse abuso.

E, como diz o ditado: "antes vale prevenir do que remediar", urge uma providencia energica e immediata para que cesse o abuso.

ESMOLAS

Para os pobres do Correio da Manhã remette Carlota Macedo Silva a quantia de 20$000, por intenção á alma do seu irmão Antonio Macedo.

SECÇÃO LIVRE

E' muito mais facil evitar a tuberculose do que curál-a. As pessoas fracas, de qualquer edade, preservam-se della tomando a SOLUÇÃO PAUTAUBERGE, que fortifica os pulmões e todo o organismo. (1720)

Nós abaixo assignados tomamos o solenne compromisso de fechar os nossos estabelecimentos commerciaes de liquidos e comestiveis ás 20 horas nos sabbados, bem assim, nos compromettemos a fazer neste sentido perseverante propaganda entre os nossos companheiros de classe.

Armazem Colombo	J. de Souza & Comp.
Armazem do Povo	A. Peixoto & Comp.
	Caio Marti & Comp.
Armazem Herminios	Albino Campos & Comp.
	Alfredo Gestal
Armazem "Alvo do Campo"	Luciano Amaral & Comp.
Casa Castro	Costa Fernandes & Comp.
Armazem Primor	Firmino de Souza Monteiro & C.
Armazem Sendas	Sendas & Comp.
Armazem Colombino e	
Armazem "Ao Novo Mundo"	Pinheiro Braga & Comp.
Armazem Zenith	Aniceto Marques & Irmão
"Ao Polo Norte"	Gomes Junior & Comp.
Cooperativa do Povo	Vicente Rodrigues Campos
Casa Tamoyo	Guilherme J. Rodrigues
Armazem Urano	Costa & Irmão
Armazem Indiano	J. Cardoso & Comp.
Armazem Aragão	M. Soares Montaroso
Armazem "Derby-Club"	Ferreira & Filhos
Casa São Cypriano e	
Armazem Mandarim	Souza & Comp.
"Aos Dois Mares"	João Simões & Comp.
Armazem Dragão	Fernandes & Soares
"Aos Dois Mundos"	Luiz Alves & Comp.
Casa S. Feliciano	Cardoso, Irmão & Silva
	Ferreira Braga & Comp.
Armazem Esperança	A. Francisco & Irmãos
Armazem Irmãos Unidos	José dos Santos Mendonça & C.
Armazem Santo Antonio	Gomes & Oliveira
Armazem Idial	Felix & Rezende
Armazem X	Felix & Rezende
Armazem Oriental	Manoel Alves Junior
	Manoel Rodrigues Netto
Armazem Jupiter	Ernesto Machado
Armazem Val do Rio	M. Lima Figueiredo
	José Lucio & Comp.
	Silva Ferreira & Comp.
	S. Antonini & Comp.
	M. Concentini & Comp.
	Ferreira Cunha & Comp.
	Domingos Dias
	José Fiuza
	Virgilio Teixeira Bastos
	Francisco R. Barreto
	Augusto Andrade
	Manoel Rocha
	A. Ferreira & Oliveira
	Manoel José Taveira
	Claudio Martins & Ferreira
	J. Marques Souza
	Carlos Carielo & Comp.
	Moraes & Comp.
	Joaquim Pinto Gomes
	Barros & Vieira
	Manoel Jorge da Silva
	José Antonio Baptista
	Manoel Luiz Barros
	José Antonio de Sá
	Manoel Rocha Leitão
	Manoel Gonçalves Villaça
	Francisco Valente da Silva
	J. F. Araujo
	Manoel de Lima Junior
	Manoel Ferreira Ribeiro
	A. Bôa Vista & Comp.
Armazem Lousada	Antonio Monteiro de Souza
Casa Loanda	J. Moreira
Armazem Mondial	Monteiro & Ferreira
Armazem Pintasilgo	Jesus H. Vidal
Armazem Piriquito	Souza Pereira & Comp.
Armazem do Lima	Antonio Ferreira Lima
	Lima & Soares
Armazem Londres	Pimenta & Ribeiro
Despensa Rio de Janeiro	Pereira Netto & Comp.
Despensa Americana	Avelino Santos
	A. Ferreira Rocha
Armazem Moreira	Manoel Dias Moreira
"Primeiro Barateiro do Brasil"	Ribeiro dos Santos
Armazem Echo São João	J. Pinto da Silva
Armazem Colosso	Lima Junior, Irmão & Comp.
Armazem Azeredo	José Pinto de Azeredo Junior
Armazem São João	Bernardino Ferreira & Comp.
Armazem Primor	Manoel dos Anjos Martins
Cooperativa São José	Pinto dos Santos & Comp.
Armazem Paris	Arthur Sgarbi
Cooperativa Engenho de Dentro .	Gonçalves Irmão & Comp.
Cooperativa Popular	Manoel da Silva Machado
Casa Ferreirinha	Ferreira & Goulart
Armazem Central da Piedade ..	Cezino Messina
Armazem N. S. da Piedade ..	Diogo V. Testa
Armazem Combate	Lima Junior, Irmão & Comp.

AOS NOSSOS COLLEGAS

Não tendo havido tempo para convidar-se a cada um de per si, os acima assignados tomam a liberdade de contar com o apoio de todos por tratar-se de uma medida sobre todos os pontos justa, medida esta que entra em vigor a partir do proximo sabbado, 18 do corrente. (P. 14426)

ASSOCIAÇÃO DOS EMPREGADOS NO COMMERCIO DO RIO DE JANEIRO

EDIFICIOS PROPRIOS A' AVENIDA RIO BRANCO 118-120 E GONÇALVES DIAS N. 40

TIRO DE GUERRA

Convocação de atiradores

Devendo realizar-se em breve uma formatura geral para o juramento da bandeira pelos novos reservistas do TIRO DE GUERRA DA ASSOCIAÇÃO DOS EMPREGADOS NO COMMERCIO DO RIO DE JANEIRO, todos os atiradores, reservistas e recrutas, deverão comparecer aos exercicios diarios que se iniciarão ás 20 horas.

Jovino David do Valle,
Director do Tiro de Guerra. (5262)

Bom Dia!
Ha 25 annos atraz seu Pai tomou AS
Pastilhas do Dr. Richards
para a indigestão e dyspepsia. Ellas curaram-no, — ellas o curarão.
(3137)

A' PRAÇA

PHENOMENO e PHENOMENAL

Da sentença que impronunciou o contrafactor Manoel Carrione, foi interposto recurso para a Egregia 3ª Camara da Côrte de Appellação, que, certamente, reformará a sentença recorrida, por ser da mais rigorosa justiça.

Carlos Gomes & Comp. (P. 15453)

ASSOCIAÇÃO DOS EMPREGADOS NO COMMERCIO DO RIO DE JANEIRO

TIRO DE GUERRA

Prestarão solennemente juramento á bandeira, no proximo domingo, 19 do corrente, os atiradores do Tiro de Guerra da Associação, approvados nos exames recentemente realizados.

Essa ceremonia terá logar no recinto da Exposição Internacional do Centenario, ás 16 horas, falando após o juramento o eloquente tribuno dr. Raphael Pinheiro.

Os consocios que desejarem assistir essa civica ceremonia poderão procurar o bilhete de ingresso na Secretaria da Associação do dia 17 do corrente, ás 15 horas, em deante.

Antenor G. de Carvalho,
1º secretario em exercicio. (5281)

DECLARAÇÕES

Carlos Juliani declara que desta data em deante passa a assignar-se Carlos Armando Juliani. (P. 15303)

AVISO

Eu abaixo assignado, tendo sciencia de que um habil imitador de firmas conseguiu emprestimos por promissorias com o meu endosso, declaro que são falsas; pois não tenho titulo algum avalizado por mim.

José Baptista da Torre — Rio de Janeiro, 15 de novembro de 1922 — Rua de S. José n. 108. (P. 15337)

R. S.

Club Gymnastico Portuguez

Participo aos srs. socios que no proximo dia 26, pelas 14 horas, terá inicio uma vesperal artistica, na qual tomarão parte distinctas senhoras e senhoritas, seguindo-se as dansas.

A entrada dos srs. socios será com a apresentação do recibo do mez. — *Fernando Marinho* 1º secretario. (5209)

FACULDADE DE PHARMACIA E ODONTOLOGIA DO ESTADO DO RIO DE JANEIRO (NICTHEROY)

Acham-se abertas as inscripções para os exames de ambos os cursos desta Faculdade, de 16 a 30 do corrente.

Nictheroy, 16 de novembro de 1922 — *Ferreira Brito*, secretario. (P. 14517)

CENTRO UNIÃO DOS EMPREGADOS DA E. F. C. DO BRASIL

De ordem do sr. presidente, convido os srs. associados a se reunirem em assembléa geral extraordinaria, segunda-feira, 20 do corrente, ás 20 horas, na séde social. Ordem do dia: Interesses geraes e eleição de cargos vagos no conselho.

Rio de Janeiro, 16 de novembro de 1922 — *Paulo dos Santos* 1º secretario. (P. 15487)

GR.:. BEN.:. LOJ.:. CAP.:. COMMERCIO E ARTES N. 1 DO BRASIL

De ordem do resp.:. Irm.:. Ven.:., convido todos os mmac.:. e suas exmas. familias a assistirem á sess.:. solenne commemorativa da sua fundação, que se realiza no proximo sabbado, 18 do corrente, ás 20 horas.

O secr.:., *Aguiar*, 7.:. (P. 15431)

REAL E BENEMERITA SOCIEDADE PORTUGUEZA DE BENEFICENCIA

De conformidade com o artigo 45 e em cumprimento do paragrapho unico do artigo 68 dos Estatutos, convido os exmos. srs. membros do Conselho Deliberativo desta Benemerita Sociedade a se reunirem, quarta-feira, 22 do corrente mez, ás 8 horas da noite, afim de tomarem conhecimento e deliberarem sobre o parecer da commissão nomeada em sessão de 29 de julho passado, sobre a reforma de alguns artigos dos Estatutos.

Rio de Janeiro, 17 de novembro de 1922 — *José Rainho da Silva Carneiro*, presidente. (5276)

COMPANHIA DE NAVEGAÇÃO LLOYD BRASILEIRO

CONTAS EM ATRAZO

Pagam-se hoje, 17 do corrente, as seguintes contas: numeros 1.525, de Freitas Couto & Comp.; 1.300, de Agostinho Ferreira & Comp.; 131.306 e 1.326, de F. F. Braga & Comp.; 1.404, de J. M. de Castro; 993, de Luiz Siqueira; 1.522, da companhia Ceramica Brasileira; 1.673, de Fernandes Malmo & Comp.; 1.395, de Barroso Winter & Comp.; 1.550, de S. A. White Martins; s|n., de d. Duque Estrada; s|n., de Costa Muniz & Comp.; s|n., de Costa Muniz & Comp.; s|n., de F. F. Braga & Comp.; s|n., de Teixeira Pinto & Comp.; s|n., de Americo dos Santos.

Rio, 17 de novembro de 1922 — *Mario B. Carneiro*, secretario. (4266)

D. C.
Club dos Democraticos
Fundado em 1867
Séde social:
RUA DO PASSEIO

AMANHÃ — SABBADO, 18 DE NOVEMBRO
frenetico e paradisiaco
:::BAILE:::
DOMINGO, 19, ás 6 horas da tarde, barulhenta PEIXADA (sem espinhas), seguida de um terrivel "es tica-canellas", até meia-noite.
Tudo isto promovido pelo
Grupo "Só por Amizade",
para "matar" saudades.
LORD CERIMONIA,
Secretario.
(5271)

FRATELL.:. ITALIANA

Hoje, 17 corr.:. sess.:. magn.:. ás 20 horas.
O secr.:., *A. Lamorini*, 18.:. (P. 15466)

A' PRAÇA

Olympio Vieira da Silva, communica o fallecimento de seu venerando pae, JOÃO VIEIRA DA SILVA, estabelecido em CAMPO BELLO (ESTADO DO RIO), occorrido em 11 do corrente, estando liquidado com todos os seus compromissos que ha longos annos mantinha com as praças do RIO DE JANEIRO e SÃO PAULO.

Campo Bello, 14 de novembro de 1922. (P. 14220)

INDICADOR

ADVOGADOS

Dr. Amalio da Silva — Rua 7 de Setembro 207, sobrado.
Dr. Alvaro Goulart de Oliveira — Rua da Alfandega 91, sobrado.
Dr. Salgado Filho — R. General Camara 47, 1º and. Tel. 5304, Norte.
Drs. Verissimo de Mello e Domingos Loneada — Quitanda 45. T. C. 3907.
Dr. Nelson Campos — Escriptorio, rua da Carioca 68, sobrado.
Dr. Francisco Loup — Carmo, 71, 1º, sala 3ª, 9 ás 11 e das 16 ás 18 hs.
Dr. Alfredo Machado Guimarães Filho. Rua do Ouvidor 52, 1º andar.
Dr. J. M. Mac Dowell da Costa — General Camara, 66, Tel. Norte 4747, das 10 ás 12 e das 14 ás 17 hs.

MEDICOS

Dr. Luiz Ramos — P. Saens Peña 31, R. Conde Bomfim 685. Tel. V. 1639.
Dr. Moraes (Manoel de) Av. R. Branco 137, (3 ás 5), 2ªs, 4ªs e 6ªs.
Dr. I. Malagueta, R. do Carmo, 5, (Esq. de S. José) Tel. 2652 C.
Dr. A. Pamplona — Medeiros Passaro, 27, Tijuca. V. 1276. 1º de Março 15, N. 5303, das 14 ás 16 horas.
Dr. Flavio de Moura — R. Buarque n. 33 (Leme). Tel. Sul 1052.
Dr. Henrique Duque — Rodrigo Silva n. 5. Res. R. Ibituruna, 73.

MEDICOS ESPECIALISTAS

Dr. Renato de Souza Lopes, prof. da Fac. (App. digestivo. Trat. esp. da epilepsia. Raios X), S. José 39. (3-6).
Dr. W. Schiller (mentaes e nerv.) — R. M. Olinda (1-3). Tel. S. 2404.
Dr. Nelson Miranda — Trata pelos raios X, os tumores ganglionares, fibromas, canceroides, etc. R. Carioca 48. C. 1525.
Dr. F. Terra — (Pelle e syphilis) — R. Assembléa 90 (2 ás 4).
Dra. Ursulina — (Senhoras e creanças) S. José 51 (12 ás 2 1|2). C. 5668.
Dr. A. F. da Costa Junior — (Ass. da Fac.) Pelle, syphilis, tumores. App. de radium. Chile 17 (4 ás 6).
Dr. Moncorvo — (Creanças) — R. do Carmo, 11 (3 hs.) Moura Brito, 58.
Dr. Werneck Machado — (Pelle e syphilis) Largo da Carioca 12, 2º and.
Dr. Guilherme Eiseniohr — (Tuberculose) Rua da Misericordia 16.
Dr. Murillo de Campos — (Ll. mentaes e nervosos) Quitanda 15, ás 4 hs.
Dr. Cunha Cruz — (Est. intes. e figado, D. nervosas e alcoolismo pela suggestão) R. Chile 11, 1º — 3 ás 5.
Prof. Dr. Rabello — Syphilis, doenças da pelle. Radium em tumores e doenças da pelle. Assembléa 85.
Dr. Martinho Rego — Mol. int., pulmões e intestinos. S. José 63, 1 ás 3 hs. Res.: Tel. S. 3754.

DOENÇAS NERVOSAS E MENTAES

Dr. F. Esposel — Prof. Fac. Rio — Clin. e pareceres med. juridicos da esp. L. Carioca 18 — 2ªs, 4ªs e 6ªs ás 16 hs. C. 6106. Rua Ruy Barbosa 193. Sul 3465.

PARTOS E MOLESTIAS DAS SENHORAS

Dr. Daciano Goulart — R. Uruguayana 25 (4 ás 6). Tel. C. 3762.
Dr. Lincoln de Araujo — R. 7 de Setembro 96 (2 ás 4). T. C. 3351.
Dr. Camacho Crespo — R. Conde de Bomfim 577. Tel. V. 1171.
Dr. João Pacifico — Norte 6363. Av. Mem de Sá 335 (sobr.), das 4 ás 5.
Dr. Tigre de Oliveira — Assembléa 28 (2ªs, 4ªs e 6ªs), 2 ás 4 hs. C. 1000.
Madame Meitrel Barbosa (parteira) — 34, r. da Assembléa, 2º andar. Teleph. C. 2670.
Dr. Bento Ribeiro de Castro — S. Clemente, 458. (905 S.) Quitanda, 15 ás 4 horas. Diathermia e raios ultra-violeta.

CURA DA HYDROCELE

Dr. Leonidio Ribeiro, cura radical da hydrocele sem operação. 7 de Setembro 38, das 3 ás 4. Tel. 5510. C.

CIRURGIA, MOL. SENHORAS VIAS URINARIAS

Dr. Felix Goulart — S. José, 42 (3 ás 5). C. 264. Res.: Laranj. 30.
Dr. J. Adolpho Josetti — R. Assembléa 28 (2 ás 4). Tel. C. 1000.
Dr. Eugenio Decourt — Consultas diarias — Assembléa, 34, de 4 ás 7.
Dr. Rupert Pereira — Uruguayana, 134, (das 2 ás 5). Tel. N. 6088.
Dr. Ozorio Mascarenhas — Av. Rio Branco 257 (3 ás 5). C. 940.

CLINICA CIRURGICA, VIAS URINARIAS

Dr. Julio de Macedo — Carioca, 54-A (12 ás 6). C. 3651 — V. 5588.
Dr. A. Costallat — R. Carioca, 30 — (das 4 ás 6 hs.) Tel. C. 3656.

CIRURGIA, DOENÇAS DO RECTO E ANUS

Dr. Raul P. Santos — Rua do Passeio 56 (1 ás 4). Tel. C. 2369.

Partos, doenças das senhoras, tumores no ventre e operações

Dr. Jeronymo Guimarães — Rua Bambina 124. Tel. Sul 1409 — R. Carioca 38, 2 ás 4. Cent. 358.

GARGANTA, NARIZ, OUVIDOS E BOCCA

Dr. Eurico de Lemos — Especialista Prof. liv. da Faculdade. Cura ozena (fetidez nasal). R. Assembléa, 13 (sobr.) — Das 12 ás 6 hs.

DR. ESTEVAM REZENDE — OUVIDOS, NARIZ E GARGANTA

Ex-adjunto dos profs. Weingaertner, Grossmann, Passow, em Berlim e Neumann, em Vienna.

TRACHEO-BRONCHO-ESOPHAGOSCOPIA

Tratamento cirurgico da ozena (technica do prof. Seiffert) e das dacryocystites (operação de West).

Consultorio: Rua do Carmo, 5, esq. S. José, de 2 ás 5. Tel. C. 2652. Residencia: Ferreira Vianna, 29, Regina Hotel. Tel. B. M. 3752.

GARGANTA, NARIZ E OUVIDOS

Dr. Augusto Linhares — Cura gugueira. Quitanda 11. (2 hs.) C. 963.
Dr. Alvaro Tourinho — R. Ouvidor, 152. Das 3 ás 5 horas.
Dr. Paulo Brandão — Quitanda 5 — (2 ás 5 hs.). Tel. 5550, C.
Dr. Sebastião Cesar da Silva — Ouvidor, 180, 1º — 2 ás 5. T. N. 5508.

OCULISTAS

Drs. Moura Brasil e Gabriel de Andrade — Uruguayana 37 (2 ás 4).
Dr. Pache de Faria — Consultorio da Carioca 43, de 1 ás 5. Tel. N. 5380.

OLHOS, GARGANTA, NARIZ E OUVIDOS

Dr. Guedes de Mello — R. de S. José, 51, das 1 ás 5. Tel. C. 5868.
Dr. Raul David de Sanson — S. José, 43, 2º, das 2 ás 5. Tel. C. 5197.
Dr. Chaves de Freitas — Av. Central, 137, 9 ás 11 e 2 ás 5. Tel. 2058, C.
Dr. Hilario de Gouvêa — R. de São José 24. Tel. C. 2558, 2 ás 4 hs.

CASAS DE SAUDE

Dr. Estellita Lins — Modernas installações. Lab. R. X. Op. vias urinarias. Bd. 28 Set. 124. 6123 V.

DENTISTAS

Emilio Dezonne — R. da Carioca, 20. Diaria, das 9 ás 5 hs. Tel. C. 1125.

ESCOLAS E LIVRARIAS

Livraria Alves — Livros collegiaes e academicos — R. Ouvidor, 166.

HOTEIS E PENSÕES

Hotel Avenida — O mais importante do Brasil. End. telegr. "Avenida".

OS MELHORES CAFÉS

Café Ideal — Sempre puro. Dec.: r. Saude 142 e 150. Tel. 707, Norte.

CINEMATOGRAPHIA

Benedetti — Synchronismo musical privilegiado no Brasil e no estrangeiro. Laboratorio e theatro de "oosa". — R. Tavares Bastos 151. T. B. M. 935.

COLLEGIOS

COLLEGIO PAULA FREITAS, fundado em 1890 — Internato, semi-internato e externato. Curso de adaptação, primario, propedeutico, secundario (de preparatorios e admissão ás escolas superiores) e commercial (aulas diurnas e nocturnas). Haddock Lobo, 345. Tel. Villa 358.

ANNUNCIOS

PO' DE ARROZ
RENY
PERFUMADO E MEDICAMENTOSO
ADHERE MESMO SEM CREME
Caixa pequena, 600 réis; grande 2$500 — Pelo correio 1$000 e réis 3$500.
MAGALHÃES & LOBO
Rua Marechal Floriano, 17, sobrado. Rio. (P. 10732)

METHODO DE CÓRTE

Facil e comprehensivel, ao alcance de todos, de MME. NUNES DE ABREU E IRENE GUEDES. A' venda — Rua General Camara n. 110, sobrado. Telephone Norte 5802 e nas principaes casas de modas e livrarias. (P. 12630)

COLLEGIOS

Agencia Dactylographica e de traducções

Executam-se trabalhos dactylographos e traducções com o maior esmero e presteza, na Escola Commercial Feminina, á rua S. José n. 77, 2º andar. Preços modicos. Informações na séde da escola, das 10 horas da manhã ás 5 horas da tarde. (5265)

Collegio Sylvio Leite

— Rua Maria e Barros, 458. Tel. V. 1252. Internato, semi-internato e externato. Cursos primario, secundario, commercial e especial de preparatorios com programmas equiparados aos do Collegio Pedro II. Ensino pratico de linguas vivas. Aulas de theoria musical, solfejo, piano e violino. Instrucção physica e militar com direito á caderneta de reservista. Cuidadosa preparação intellectual com obrigatoriedade rigorosa de ensino e alliada á educação moral, civica e religiosa, esta ministrada e sob o ponto de vista catholico. Tratamento excellente, sendo as refeições dos alumnos as mesmas do director e professores. (1810)

SOBRADO

Traspassa-se um mobilado. Tratar com d. Octacilia, á rua Frei Caneca n. 137, sobrado. (P. 15300)

CONSULTORIO MEDICO
DA
FABRICA RENY
Rua Marechal Floriano n. 17, sob. Tel. Norte, 2343.
Consultas das 3 ás 5.
sob a direcção profissional do Dr. Antonio Amarante.
Tratamento das deformidades da pelle e suas diversas enfermidades, taes como: correcção de cicatrizes viciosas, extincção de rugas, verrugas, espinhas, furunculos, eczemas agudos e chronicos, etc., etc.
Extincção definitiva de pellos por meio da electricidade.
Secção de massagens medicinaes, entregue á profissional habilissima. (P. 10731)

Mediante o nome por extenso, edade, residencia, hora certa de estar em casa, um enveloppe já sellado e subscriptado para volta, o CENTRO HUMANITARIO D' "OS VIDENTES", Jesús, Caridade, Maria, José, fornece DIAGNOSTICOS aos doentes e os meios de CURAL-OS.
Correspondencia com "OS VIDENTES", Caixa Postal numero 2.216 (dois mil duzentos e dezeseis), RIO DE JANEIRO. (4687)

ACTOS FUNEBRES

Julia Azevedo de Oliveira Campos

Julia Campos Farrulla, seu esposo Sylvio Filippone Farrulla, seus filhos, genro e neto; José Azevedo de Oliveira Campos, sua esposa e filhos; Carolina de Azevedo Castro, Isabel de Azevedo Castro, convidam seus parentes e amigos para assistirem á missa de setimo dia que por alma de sua prezada mãe, sogra, avó, irmã e cunhada JULIA AZEVEDO DE OLIVEIRA CAMPOS, mandam celebrar hoje, sexta-feira, 17 do corrente, na Egreja da Candelaria, ás 9 ½ horas. Antecipadamente agradecem. (P. 15397)

Laura da Costa Horta Fernandes

O capitão Leão Horta Fernandes e filhos, Antonio José da Costa e filha, Thereza Guilhermina Horta Fernandes e filhos, Frontino de Freitas Nunes e filha, Alfredo Toussaint e esposa, José Joaquim Ferreira Horta, esposa e filhos e demais parentes hypothecam a sua gratidão ás pessoas que acompanharam á ultima morada a sua querida e sempre lembrada esposa, mãe, filha, irmã, nora, cunhada, tia, sobrinha, comadre e prima LAURA DA COSTA HORTA FERNANDES, tornando os agradecimentos extensivos a todos aquelles que manifestaram os seus sentimentos por telegrammas e cartões e de novo convidam para assistirem á missa de setimo dia que fazem celebrar amanhã, sabbado, 18 do corrente, ás 9 1|2 horas, na egreja de S. Francisco de Paula. (P. 14442)

Paulino Pereira de Faria

TELEGRAPHOS

Maria da Gloria Pereira de Faria, Alfredo Pereira de Faria e familia, Emilia Pereira de Faria, A. M. Silva, Francisco Marques de Faria e familia e demais parentes agradecem penhorados aos que acompanharam os restos mortaes de seu saudoso filho, irmão, tio e padrinho PAULINO PEREIRA DE FARIA e de novo os convidam a assistir á missa que por sua alma mandam celebrar hoje, sexta-feira, 17 do corrente, ás 9 1|2 horas, na egreja do Rosario, pelo que se confessam eternamente gratos. (P. 14432)

Dr. Nuno Baena

Viuva, filhos, nora, genro e netos de NUNO ALVARES RODRIGUES BAENA mandarão rezar a missa de setimo dia de seu fallecimento, ás 9 horas, amanhã, sabbado, 18 do corrente, na egreja de S. Francisco de Paula. (P. 14415)

Maria Antonietta de Andrade

(LINDA)

Sua desolada familia convida seus amigos e parentes para assistirem á missa de setimo dia por alma de sua querida LINDA, a celebrar-se na egreja de Nossa Senhora Mãe dos Homens, á rua da Alfandega, amanhã, sabbado, 18 do corrente, ás 9 1|2 horas. (P. 14491)

Antonio de Castro

Zeraide de Castro e filho, Urbano da Silva Rios, senhora e filhas, Manoel de Castro, senhora e filhos, viuva, sogro, irmão e cunhados e parentes do finado ANTONIO DE CASTRO, fallecido em 11 do corrente, convidam os seus amigos para a missa que pelo descanso da alma do mesmo finado mandam rezar na egreja de S. José, amanhã, sabbado, 18 do corrente, ás 9 1|2 horas da manhã, e para este acto de religião e caridade desde já se confessam summamente gratos. (P. 14494)

Missa em acção de graças

Odette da Costa manda celebrar uma missa em acção de graças a Nossa Senhora das Dores, amanhã, sabbado, 18 do corrente, ás 9 1|2 horas, na egreja de Nossa Senhora do Rosario. Convida os seus parentes e amigos para assistirem a esse acto de religião, o que desde já fica summamente grata a todos que comparecerem. (P. 14488)

Lucia Vieira Vianna

As corporações beneficentes Condes de Mattosinhos e São Cosme do Valle, Fraternidade dos Filhos da Lusitania, Real Centro da Colonia Portugueza, União Social, Soccorros Mutuos D. Luiz 1º, representadas por seus corpos dirigentes, e mais, em nome de outras illustres associações suas co-irmãs, egualmente participantes desta posthuma reverencia, como vem fazendo ante o enlutado seu benemerito Illmo. sr. Luiz Alves Vieira, com a perda de sua idolosa filha LUCIA VIEIRA VIANNA, fazem celebrar uma missa no altar-mór da egreja matriz do Santissimo Sacramento, hoje, sexta-feira, 17 do corrente, ás 9 horas, pelo descanso eterno de sua alma, trigesimo dia do rude desfecho. Convidam a exma. familia e mais pessoas da amizade daquella pranteada e saudosa finada, srs. associados e exmas. familias, para assistirem a esse acto de religião, piedade e resignação christã, pelo que se confessam summamente reconhecidos. (P. 15403)

Francisco Velloso Pederneiras

Sua familia faz celebrar a missa de trigesimo dia de seu fallecimento, amanhã, sabbado, 18 do corrente, ás 9 1|2 horas, no altar-mór da egreja de Nossa Senhora do Carmo. (P. 14330)

Gaudencio Carlos da Silva

Judith Raposo da Silva, Marina, Judith, Carlos, Sylvia e Lucy, Horacio Lopes da Silva e familia, Antonio da Silva Saules e filhos, Gabriella Raposo dos Santos, Ernesto Raposo de Carvalho e familia, José Joaquim da Costa Filho e familia, Luiz da Cunha Menezes e familia, Alberto Raposo dos Santos e familia, Adalgiza Raposo dos Santos, Marilia da Silva Mason, agradecem penhoradissimos ás pessoas que enviaram corôas, flores e pezames e acompanharam á ultima morada os restos mortaes de seu prantreado esposo, pae, irmão, genro, cunhado e tio GAUDENCIO CARLOS DA SILVA e convidam aos parentes e amigos para assistirem á missa de setimo dia que será celebrada hoje, sexta-feira, 17 do corrente, ás 9 horas, no altar-mór da egreja de Nossa Senhora do Carmo, confessando-se mais uma vez eternamente gratos por esse acto de religião. (P. 14313)

Gaudencio Carlos da Silva

Campos Heitor & Comp., Casemiro José de Campos e Heitor, e seus auxiliares, agradecem penhorados aos seus amigos que tiveram a bondade de acompanhar os restos mortaes de seu dedicado socio, compadre e amigo GAUDENCIO CARLOS DA SILVA e participam que a missa de setimo dia em intenção a sua alma será celebrada hoje, sexta-feira, 17 do corrente, ás 9 horas, na egreja de Nossa Senhora do Carmo, pelo que antecipadamente se confessam reconhecidos. (P. 14314)

FLORICULTURA BARBACENA
Assembléa 113. T. 1837. C.
Corôas e Palmas de flôres naturaes por preços modicos. (2262)

Viuva Maria Luiza Griffond

Albert Griffond e senhora, Dr. Sylvio Moniz e senhora, Dr. Mauricio Morand, senhora e filhos, agradecem penhorados ás pessoas que os acompanharam no doloroso transe que acabam de soffrer com o fallecimento de sua saudosa mãe, sogra, avó e bisavó, e as convidam de novo, para assistirem á missa que será rezada, amanhã, sabbado, 18 do corrente, ás 10 horas, no altar-mór da Egreja de São Francisco de Paula. (P. 14428)

Antonio Gomes dos Santos

AGRADECIMENTO

A viuva Maria Corrêa Gomes dos Santos, seus filhos e genro, na impossibilidade de agradecer pessoalmente a todos aquelles que tomaram parte nas manifestações de pezar, fallecimento do seu inesquecivel esposo, pae e sogro, vêm por este meio testemunhar-lhes sua eterna gratidão. (P. 15471)

Fernando José de Azevedo

(MACHINISTA APOSENTADO DA ESTRADA DE FERRO CENTRAL DO BRASIL)

Viuva, filhas, genros, netos e irmã, convidam seus parentes e amigos para assistirem á missa de setimo dia, que por alma de seu prezado marido, pae, sogro, avô e irmão FERNANDO JOSÉ DE AZEVEDO, mandam celebrar hoje, ás 8 1|2 horas da manhã, na egreja do Divino Espirito Santo do Maracanã (Villa Isabel), pelo que desde já se confessam eternamente gratos. (P. 15541)

Guilherme Alexandre Lahmayer

Maria José e filha fazem celebrar a missa de trigesimo dia por alma de GUILHERME ALEXANDRE LAHMAYER, amanhã, sabbado, 18 do corrente, ás 9 horas, no altar-mór da egreja de Nossa Senhora da Conceição e Boa Morte. (P. 14483)

Augusta Alexandrina da Cunha

Sua familia, commemorando o 2º anniversario de seu passamento, manda rezar uma missa em intenção á sua alma, amanhã, sabbado, 18 do corrente, ás 9 horas, na capella do cemiterio de V. O. 3ª de S. Francisco de Paula, em Catumby. (P. 14472)

Mathilde Schmidt Coutinho

Luiz Barbedo, senhora, netas, genro e filhos participam a seus parentes e amigos que será rezada hoje, ás 10 horas, na egreja de S. Francisco de Paula, a missa de trigesimo dia do passamento de sua sogra, mãe e avó. Confessam-se eternamente gratos a todos que compareceram ao enterramento e missa de setimo dia, não tendo agradecido pessoalmente a todos por ignorancia de enderenços. (P. 15495)

Dr. Nuno Baena

As viuvas Theodoro Magalhães e Guilherto de Souza fazem celebrar no dia 20 do corrente, ás 9 horas, na egreja de S. Francisco de Paula, uma missa por alma do finado DR. NUNO BAENA. (P. 15481)

Serafim da Silva Balthazar Brites

Elisa Lauterbach Brites e filhos mandam rezar missa em suffragio da alma de seu prantreado chefe, hoje, ás 9 horas, na egreja do SS. Sacramento e agradecem antecipadamente a todos os amigos que se dignarem de comparecer. (P. 15439)

Viuva Maria Paiva Vianna

(1º ANNIVERSARIO)

Agostinho Cappelletti e familia convidam todos os parentes e amigos para assistirem á missa por alma de MARIA PAIVA VIANNA, amanhã, sabbado, 18 do corrente, ás 8 horas, na matriz de Nossa Senhora de Lourdes, em Villa Isabel. Desde já se confessam gratos. (P. 15435)

João Henrique Bastos Torres

Filhos, cunhados e sobrinhos agradecem profundamente a todas as pessoas que acompanharam á ultima morada os restos mortaes de seu estimado pae, cunhado e tio JOÃO HENRIQUE BASTOS TORRES e de novo convidam para assistir á missa de setimo dia que fazem celebrar amanhã, sabbado, 18 do corrente, no altar-mór da matriz do Sacramento, ás 9 1|2 horas, por cujo acto de religião antecipam os seus agradecimentos. (P. 15434)

Rodolpho de Souza Lobo

(EX-FUNCCIONARIO DO LLOYD)

O capitão J. Juyparaçara Xavier e senhora convidam seus conhecidos, bem assim os parentes, collegas e amigos do finado seu compadre RODOLPHO DE SOUZA LOBO para assistir á missa de setimo dia que mandam celebrar amanhã, sabbado, 18 do corrente, ás 9 horas, na egreja do Rosario, e por esse acto de piedade se confessam gratos. (P. 14240)

Corôas de Biscuits
COMPREM SÓ "BISCUITS"
São as mais distinctas, mais duraveis e as preferidas pelas pessoas de bom gosto. Para todos os preços. Unica fabrica. Phone C. 891. ALVES FREIXO & COMP. Passeio, 67. (160)

XAROPE DE SÃO BRAZ
Cura tosse em 24 horas. Infallivel na asthma, COQUELUCHE e tuberculose; vidro 2$500. Em todas as pharmacias e drogarias. Depositos: Rua Marechal Floriano, 55; Carioca n. 25; casa Huber, e drogaria Barcellos, em Nictheroy.

Licor bi-iodado LUETYL
Substitue com vantagem a formula de Deret e o Xarope de Gilbert.

Productos LUETYL — Empolas LUETYL
Substituem as formulas de cacodylato... Leiam a bulla.

CAPSULAS LUETYL
Substituem com vantagem as Pilulas de Ricord. (867)

EMPREGADO
Precisa-se de um empregado muito activo, com muita pratica de Camisaria e roupas brancas, para tomar conta da secção desses artigos em casa de movimento. Paga-se bem ordenado. Cartas á redacção deste jornal á R. R. A., indicando a edade, nacionalidade, as casas onde trabalhou e as pessoas que podem dar informações sobre a sua conducta. Guarda-se o maximo sigillo, especialmente para com os candidatos que estejam empregados.
N. B. — Não serão tomadas em consideração as cartas que não forem bastante claras e precisas sobre todos os pontos de que trata o presente annuncio. (N. 15292)

PHARMACIA
Vende-se uma em boas condições... rua Gonçalves Dias n. 41.

CASA NA PENHA

MOÇA
Precisa-se de uma moça séria para trabalhar no balcão de uma confeitaria. Largo da Carioca n. 13, loja. (P. 14348)

COSTUREIRAS
Precisa-se de boas costureiras. Paga-se bem, na rua Treze de Maio n. ..., sobrado. (P. 14259)

Aluga-se terreno
Proprio para deposito de madeira, ferro, etc. Ver e tratar na Avenida Salvador de Sá n. 6. (P. 15221)

CASA MOBILADA
Com todo o conforto aluga-se uma de dezembro a março, no Leme, perto da praia, á familia de tratamento. Informações pelo telephone Sul 2509. (P. 14168)

IPANEMA
Aluga-se o excellente palacete á rua Joaquim Nabuco n. 200, completamente limpo e reformado, dois pavimentos com accommodações para familia de tratamento, bella vista para o mar, jardins na frente e nos lados e bom quintal com fundos, garage, quartos para creados, etc. Pode ser visitado todos os dias e para tratar á rua Buenos Aires 220, sobrado. Só se aluga com contracto. (P. 14162)

TEM CABELLOS BRANCOS?
A agua "ROMANA" dá a cor preta aos cabellos; não mancha a pelle e não impede de lavar; facil applicação. Vidro 6$000, pelo Correio 8$000. A' venda no deposito, pharmacia Figueiredo, rua da Carioca n. 33 e nas drogarias: rua Primeiro de Março ns. 10, 14 e 149; rua Gonçalves Dias ns. 41 e 59; rua Uruguayana ns. 21, 91 e 119, e rua dos Andradas 49. (P. 14167)

Predio na Tijuca
Aluga-se á rua Conde de Bomfim n. 590, um bom predio em centro de grande jardim e terreno, com todas as exigencias sanitarias e todas as accommodações necessarias para grande familia de tratamento, com contracto e não se aluga para pensão. Para ver das 3 ás 6 horas da tarde, todos os dias, e para tratar á rua Buenos Aires n. 120, sobrado, nos dias uteis. (P. 14262)

PROFESSORA
Senhora com longa pratica ensina portuguez, historia, geographia, desenho, pintura, pyrogravura, filet, francez e inglez pratica e theoricamente, em casas particulares e collegios. — Para informações telephone Sul ... (P. 11290)

Consultorio medico
Precisa-se de um apartamento com sala e dois gabinetes, em primeiro andar de casa no centro da cidade, ou em segundo andar, com elevador, para medico de reputação firmada. Trata-se com o sr. Maia, á rua do Rosario 109. (P. 11742)

Dr. Cerqueira Lima
CIRURGIÃO-DENTISTA
Especialista em aproveitamento de raizes por processos especiaes. Rua da Assembléa n. 123, 1º andar, das 8 1|2 ás 11 1|2 e das 2 ás 6 da tarde. (P. 10916)

MOVEIS — PIANOS
Compra-se e paga-se bem, casas mobiladas, avulsos, pianos, auto-pianos e tudo que guarneça uma casa de familia; não vendam sem chamar o Martins. Telephone B. M. 4147, negocio logo decidido seja qual fôr o valor. (P. 11325)

FOLHINHAS
Bonito e variado sortimento. Papelaria Commercial. — 139, rua Uruguayana, 139. (P. 11732)

CAFE' BRASIL
KILO, 2$300
E' o melhor. Fundado em 1897. Marca registrada. Rua Uruguayana n. 154. (P. 9850)

GRANDE FAZENDA
Vende-se uma com usina de assucar, producção de café, arroz, etc. Preço de occasião. Tudo em pleno desenvolvimento, perto da capital. Carta a Rosario, caixa postal n. 83. (P. 11290)

Terreno na Tijuca
Vende-se bom lote de 11 x 44 metros, na rua Uruguay, entre Conde de Bomfim e Barão de Mesquita. Trata-se com o sr. Lobão, Ouvidor 23, sala ... (P. 11250)

SAIBAM TODOS?!?...
Que as Mariolas — Goiaba, as POLPAS DE TAMARINDO e os doces da marca "ESTRELLA" da fabrica a VAPOR ESTRELLA DO ORIENTE, de Nictheroy, são os melhores?!?... As POLPAS os pedidos para atacado ou varejo, no escriptorio, á rua Visconde de Itaborahy n. 315 — Nictheroy, e os DOCES no deposito geral da fabrica á rua dos Andradas 56, 1º andar, Rio. (P. 12635)

Casa, aluga-se
Familia que se ausenta cede a quem ficar com o bello mobiliario que a guarnece, o sobrado da praça da Republica n. ..., proximo á rua Visconde do Rio Branco. Os moveis valem o dobro do exigido e não é necessario fiador. Casa nova e aluguel modico. (P. 13103)

COPACABANA
Aluga-se boa casa, bem mobiliada, por tres mezes, á rua Copacabana 1006. Tratar com o dr. Araujo, largo do Rosario 28. Telephone Norte 347. (P. 14124)

Sr. constructor
Qualquer material de construcção encontrareis por preço inferior e em boas condições, á rua do Rosario n. 115. — Telephone 1324 Norte. — Transportes em auto caminhões. (P. 12516)

ESPLENDIDO APOSENTO
Aluga-se, com excellente pensão e madeira, esplendido aposento, com residencia de verão e casa de familia muito conceituada; rua S. Francisco Xavier. Telephone Jardim n. 308. (P. 13.996)

SELLOS-MOEDAS
e medalhas antigas do Brasil; ... venda sem consultar os preços de Santos Leitão & Comp. Avenida Rio Branco n. 18 A. ... (P. 12025)

Installações electricas
Luz, força, telephonia, para-raios e campainhas. Orçamentos gratis. OTTONI, ALMADA & Cia. RUA DOS ANDRADAS N. 29. (1369)

Canarios hamburguezes
Vendem-se legitimos campeões. Rua Assumpção n. 113. — Floricultura Botafogo. (14917)

Si V. Exa. soffre
de estomago e intestinos, é por que não usa o ELIXIR DE CAMOMILLA GRANJO. (4046)

C. H. — MEDIUNS INTUITIVOS
Para obter Diagnosticos de Qualquer Molestia, é só dirigir-se á Caixa do Correio n. 1352 (Rio de Janeiro), do Centro Humanitario ... Cartas Registradas ... Residencia, e um Sello de 200 réis para a resposta. (273)

Motores electricos
Até os H. P., americanos e allemães. Facilita-se o pagamento. OTTONI, ALMADA & COMP. — RUA DOS ANDRADAS — 29. (4333)

Terreno Icarahy
A 500 metros da praia. Parque São Bento, vendem-se dous lotes: 11 x 33 metros por 4:000$; 20 x 44 metros por 7:000$. Informações com Maria, rua do Ouvidor 58, 1º andar. Pagamento, metade á vista, metade a prazo. (P. 15216)

Prestidigitação
GRATUITAMENTE remetto a todos como amostra, 6 magicas de salão e o meu novo CATALOGO N. 6, com mais de 600 truccs para amadores e profissionaes. Juntar 500 réis em sellos postaes. — J. PEIXOTO — CAIXA POSTAL, 968 — S. PAULO. (884)

Pó de Arroz
SANY
Adherente e muito perfumado; amacia a cutis. Caixa grande: 2$500, pequena 1$500. Vende-se em todas as perfumarias e na casa Silva Barroso, Avenida Passos n. 55. Tel. N. 5232, Rio. (3365)

FAZENDA
Além de Campos, na margem da Leopoldina, vendem-se grandes terras, cobertas de mattas virgens, com bemfeitorias e excellente ponto commercial. Informações completas com o dr. Samuel Barreira, á rua do Rosario n. 37, nesta capital. (P. 10994)

FORTALECENDO
Restabelece todas as funcções o *Vinho Tonico Phosphatado das Tres Quinas Bittencourt.*
111, R. Uruguayana, 111

DE GRAÇA
A todos que soffrem de molestias do peito, bronchites, asthma, tosse rebelde, catarrhos chronicos, grippe ou tuberculose incipiente, ensino de graça um remedio que os curará em poucos dias. Mandar endereço a Maria G. de Andrade, trav. do Quartel 9, S. Paulo. (4366)

O MAIOR REAGENTE — 920 — CONTRA AS IMPUREZAS DO SANGUE

NOVECENTOS E VINTE
E' O IDEAL DOS DEPURATIVOS DO SANGUE
Apura-Revigora e Anima
Deposito: DROGARIA BAPTISTA.
Rua 1º de Março n. 10 e em todas as pharmacias e drogarias. (4252)

CAPITALISTA
Precisa-se socio com minimo 20 contos contos para exploração de um artigo muito rendoso. Dirigir-se por carta ao Jack cargo, neste jornal. (P. 14199)

Pensão Paysandu'
Vaga uma sala de frente luxuosamente mobilada para familia de tratamento ou dois cavalheiros distinctos. Tem grande jardim. E' perto dos banhos de mar. Cosinha de primeira ordem. Rua Senador Vergueiro 137. (P. 14216)

Concurso de belleza
Como recordação do centenario, uma grande fabrica desta capital envia a todas as concurrentes do concurso de belleza promovido pela "Revista da Semana" e "A Noite", um LINDO E VALIOSO MIMO. Para isso, basta enviar os seus nomes e residencia para o sr. Dickman, rua Visconde Itauna 23. PHARMACIA MARTINS. (P. 14287)

SALA E QUARTO DE FRENTE
Aluga-se com ou sem mobilia, a casal ou a senhora de respeito. Rua Barata Ribeiro 246, Copacabana. (P. 14174)

Fundidores de metal
Precisa-se de bons fundidores de metal, na Fabrica Guarany, rua do Rezende ns. 186 e 188. (P. 14237)

Torneiros de metal
Precisa-se de bons torneiros de metal, na Fabrica Guarany, rua do Rezende ns. 186 e 188. (P. 14237)

Postes de Guarantan
Estacas e lascas para cerca
Manoel Mathias Duarte, residente em Santa Ribeiro, á rua Mario Hermes n. 28, suburbios, encarrega-se do fornecimento destas madeiras em grande ou pequena quantidade, por preço modico. (P. 13000)

Dentaduras usadas
e dentes soltos, compra-se, assim como ouro, platina e prata antiga. Não vendam sem vir a ... Telephone Norte ... (P. 15254)

OURO
prata, platina, brilhantes, joias velhas, compram-se e pagam-se bem, na Joalheria Raphael. — Rua S. José n. 43. Concertam-se joias e relogios. (P. 15288)

JARDINEIRO
Precisa-se de um que saiba encanar e outras limpezas, na ladeira do Barroso 100, (morro do Livramento). (P. 14758)

ASSEIO EM ASSOALHOS
Manoel Fernandes Maia, encarrega-se de raspar, calafetar, encerar e envernizar assoalhos. Telephone Norte n. 1390. (P. 15209)

BARATA FORD
Vende-se elegante, typo sport, quasi novo, com partida electrica e outras installações. Preço de occasião. Para ver á rua Marquez de Abrantes 69. (P. 15244)

M. B. NEVES
ALFAIATE
Tem o prazer em fazer sciente aos seus amigos e clientes, que acaba de receber variado sortimento de casemiras inglezas, directamente da fabrica casemiras de LOWE DONAL & COMP. LTD., de Glasgow, pelo vapor DESEADO, esperando receber de seus amigos uma visita ao seu estabelecimento, aproveitando o stock, onde poderão escolher as roupas que precisarem para a estação. Rua do Ouvidor n. 16, 1º andar. Telephone n. 5.508, Norte. (P. 15277)

Estação da Penha
Precisa-se alugar um carro ou mesmo charrette para serviço, duas vezes ao dia. Cartas com todas as condições nesta redacção "A Professora". (P. 15280)

ZICRET
Ultima Creação em PÓ DE ARROZ
O MAIS FINO, O MAIS ADHERENTE E O MAIS PERFUMADO. AMACIA A CUTIS E EMBELLEZA O ROSTO.
Caixa 2$500
... (P. 905)

VENDE-SE
officina funccionando, propria para carpinteiro ou marceneiro, no centro; contrato cinco annos. Informação á rua do Mercado n. 39, loja, Soares. (P. 14333)

CASA
Traspassa-se uma mobilada. Trata-se na rua Presidente Barroso n. 115. (P. 15214)

COFRE
Vende-se um cofre americano grande, novo; para ver na rua dos Ourives n. 69, 1º andar. (P. 15427)

Cabellos no rosto
Destruidos radicalmente pela electricidade, por uma operadora ingleza, diplomada, de Londres, sem dor e sem cicatriz. — Rua da Assembléa n. 48, 2º andar, de 1 ás 5 horas da tarde. — Massagem do rosto, etc. (P. 15063)

TRILHOS
desvios, giradores, wagonetes, roldanas, marcas Decauville, Soupes, grande stock, com RICHARD MEYER. — Rua da Candelaria n. 62. (P. 13875)

NÃO CUSTA VER
Vende-se um botequim bem afreguezado, com casa para familia; aluguel 100$000, contrato cinco annos. — Rua Itaquaty n. 41. (P. 15212)

CASA MOBILADA
Precisa-se alugar uma pequena para distincta familia estrangeira sem creanças, por seis mezes ou mais tempo. — Offertas na caixa postal 857 ou telephone Norte n. 6.330. (P. 14322)

POR 1:500$000
Passa-se um pequeno negocio com mercadorias. Inf. Rolla — Avenida Passos n. 37. (P. 14391)

SALA E QUARTO
mobilados, com pensão, alugam-se a rapazes distinctos; á rua Senador Dantas n. 83. (P. 15394)

AUTOMOVEL
Vende-se barato um Metallurgique, em magnifico estado de conservação, podendo ser visto na cidade. Está licenciado para particular. Informações pelo Telephone, Villa, 4436. (P. 15422)

REGISTRADORA NATIONAL
Vende-se uma em perfeito estado com pouco uso. Ver e tratar na "A Mimosa", rua do Rezende n. 62. (P. 15412)

SOCIO OU COMPRADOR
Admitte-se um socio com o capital de 4:000$ ou vende-se por 7:000$ uma antiga escola commercial e de linguas, que produz de renda liquida mensal de 700$ a 1:000$000. Cartas a Socio Comprador, neste jornal. (P. 15406)

COMMODO
Precisa-se confortavel e independente, de preferencia em casa estrangeira onde não haja outros inquilinos e no bairro de Copacabana. Cartas a X. A. O. (P. 14512)

ALUGA-SE
Alugam-se uns bons quartos a senhor de tratamento, na rua Carvalho Monteiro n. 39, com todo conforto moderno. Telephone 449 Beira Mar. (P. 14353)

UMA MOÇA
Aluga seu automovel particular, algumas horas durante o dia, por quinzena ou por mez, tem chauffeur de primeira ordem. Para tratar telephone Beira Mar 815. (P. 14367)

ALUGA-SE
Por contrato, com fiador idoneo, LINDO PALACETE com fino mobiliario, ou sem elle, sito no Leme, á rua Gustavo Sampaio. Consta de salões de visita e de musica, fumoir, grande sala de jantar com esplendida vista para o mar, seis quartos espaçosos, dois banheiros, com agua quente e fria, grande hall e saguão; tem boas accommodações para empregados, commodo especial para lavagem de roupa, jardim e quintal com arvores fructiferas e grande escada que leva até á montanha, de onde se goza de uma linda vista. Trata-se de 1 ás 3 horas, á rua da Assembléa n. 86, loja. (4920)

PRODUCTO PHARMACEUTICO
Compra-se a marca de um producto "pharmaceutico" de real sahida. E' inutil fazer offerta do que não estiver em condições. Não se attende a anonymos. Cartas com preço, condições e todos os detalhes a Joaquim Pereira Libero — Caixa Postal, 1017 — São Paulo. (5266)

Francisco Tavares de Frias
Procura-se a pessoa acima; quem tiver indicação faça o obsequio de dirigir-se á rua ... (P. 14160)

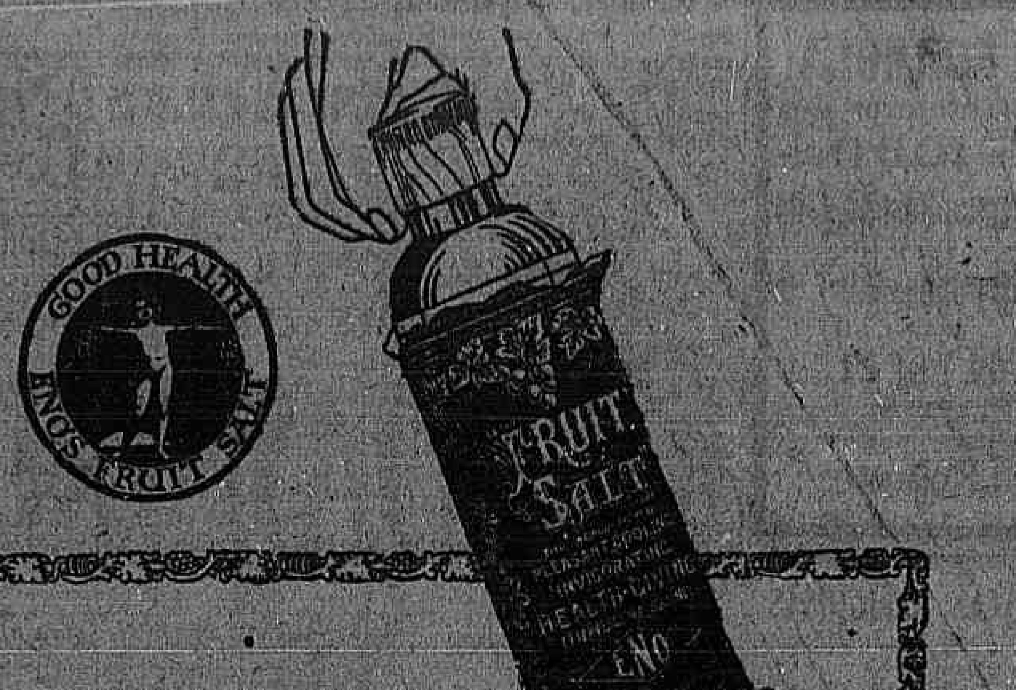

Olhe bem este pacote. Assim é que se acondiciona o ENO *legitimo*, conhecido e usado em toda a parte, ha mais de 50 annos. Não acceite succedaneos — *exija* o *legitimo.*

Sal de Fructa ENO
Eno's Fruit Salt

Um pouco do ENO, em agua, vem a ser um refresco espumante, agradavel e são, tanto para as crianças como os adultos. Tomando-se em falta todos os dias, de manhã, o ENO conserva o estomago livre de azedume, estimula a digestão e promove a evacuação natural dos intestinos. Com o uso do ENO, ficam sempre limpos os orgãos da eliminação, o corpo todo torna-se vigoroso, e todas as faculdades mantem-se activas. Tomando-se o ENO em qualquer momento, desapparecem enxaqueca, o enjôo, a nervosidade, o cansaço, melhora-se a digestão, e cura-se a bilis. Para a prisão de ventre, tome-se o ENO n'agua quente.

A Venda em Todas as Pharmacias.

Preparado exclusivamente por J. C. ENO, Ltd., Londres, E. C. 1, Inglaterra
Agentes Unicos:
HAROLD F. RITCHIE & CO., Inc., Nova York Toronto Sydney (3783)

GONOL
(P. 15670)

Deputado coronel e jornalista
Os attestados firmados por pessoas de alta posição social possuidoras de intensiva cultura intellectual, contam na vida dos preparados, pois emanados de pessoas dotadas de grande criterio e esclarecida intelligencia traduzem a verdade dos factos. O sr. coronel João Menezes, intelligente deputado pelo adeantado estado de Sergipe e conceituado redactor do *Correio de Aracajú*, por este attestado declara que, soffrendo de incommodo da bronchite, conseguiu debellal-o, apenas com algumas colheres de PEITORAL DE ANGICO PELOTENSE.

Aracajú, Estado de Sergipe, 18 de março de 1914.

Este excellente remedio contra tosses, bronchites, tysica no começo, resfriados, catharro pulmonar, dos velhos e das creanças, acha-se á venda em todas as pharmacias, drogarias e casas de commercio da campanha. O seu preço modico está ao alcance da bolsa mais modesta.

Pedir sempre o verdadeiro medicamento: PEITORAL DE ANGICO PELOTENSE.

Depositos no Rio de Janeiro: Drogarias J. M. Pacheco; Araujo Freitas & C.; Rodolpho Hess & C.; Granado & C.; Legey & C.; F. R. Baptista & Vva. J. Rodrigues & C.; E. C.; Freire Guimarães & C.; V. Ruffier & C.; Araujo Penna Filhos e A. Gesteira, etc. Em São Paulo, Minas e Bahia, etc. (3230)

200 rs. por 150 rs.?
A "EMPREZA DE ANNUNCIOS JAL" tem o prazer de apresentar ao COMMERCIO BRASILEIRO um novo systema de propaganda, garantido por carta patente, o qual consiste na applicação de annuncios collectivos em enveloppes, especialmente no VERSO destes. A originalidade desse assombroso vehiculo de reclame está na venda, ao publico, de enveloppes sellados com um sello de 200 rs. pelo preço de 150 rs.!!!...

Não necessita a "EMPREZA DE ANNUNCIOS JAL" encarecer o valor incontestavel, já por si evidente, dos seus enveloppes como meio de propaganda commercial, pois ficará assegurada aos Srs. Annunciantes a popularidade de seus productos em todos os Estados do Brasil.

NOTA — Circulação autorizada pela Directoria Geral dos Correios.
("Diario Official" de 24|10|22.)
"EMPREZA DE ANNUNCIOS JAL" — Avenida Rio Branco, 117 — 3º andar, sala 10. (P. 11942)

COZINHA ITALIANA
Familia de tratamento aluga uma sala e quarto bem mobilados, independentes e com pensão, a casal serio ou cavalheiro distincto. Rua Francisco Muratori n. 2. (P. 14197)

CÃO COLLY BRANCO
Vende-se um exemplar desta raça, é puro e muito bem educado. Animal de trato, prestando-se a amadores de muito gosto e conforto. Avenida Mem de Sá n. 256. (P. 15346)

VENDEDOR
Na fabrica de balas Olympica, Avenida Mem de Sá n. 178, precisa-se de um vendedor que seja conhecedor do artigo e para trabalhar na praça. (P. 15354)

SEDAS
Crepe Georgette todas as cores	11$500
Crepe da China	16$500
Crepe chiffon listado	68$500
Crepe setim	33$000
Radium fantasia artigo chic	28$000
Charmeuse de Lion	38$000

Rendas e muitas novidades a preços baratissimos. Rua do Theatro ns. 11|13 "CASA PRATA". (P. 12027)

APPARTAMENTO MOBILADO
Aluga-se por tres mezes — 1:000$ por mez, á familia de tratamento. Elevador, proximo á exposição. Tratar á rua da Carioca n. 26, 2º andar. Telephone Central 3073, das 9 ás 10 1|2. (P. 15223)

SERVENTE DE PHARMACIA
Precisa-se de um com pratica. Exigem-se referencias, á rua Barão de S. Felix n. 69. (P. 14382)

COPACABANA
Casal distincto, com creança de tres annos, procura apartamento ou quarto com optima pensão, em casa de familia de tratamento, onde não haja outros inquilinos. Dão-se referencias. Cartas com todas as informações para a caixa do Correio 2284. (P. 14173)

COPACABANA
Vende-se o bello e moderno predio estylo romano, da rua Otto Simon n. 95. Trata-se no armazem Topinambá. (P. 15026)

Coroas Austriacas papel moeda — Marcos Allemães papel moeda
Chegaram as novas remessas desse papel em notas de 1.000 e 10.000.
Vendemos qualquer quantia ao melhor preço da praça. — Unicos importadores de papel-moeda de todos os paizes.
FEDERICO TOMASELLI & COMP.
5 Avenida Rio Branco, 5, (esquina da praça Mauá).
27, Rua da Saúde, 27 — (Praça Mauá).
1, Rua da Saúde, 1 (Praça Mauá). (P. 15275)

VENDEM-SE
os predios da rua Machado Coelho ns. 107, 109, 111 e 113. Trata-se com Arthur Alves, no theatro Recreio. — As chaves estão no n. 140. (P. 15318)

GLYCEROPHOSPHATO GRANULADO ROBIN
GLYCEROPHOSPHATOS de CAL e de SODA
O unico Phosphato assimilavel QUE NÃO FATIGA o ESTOMAGO
ADMITTIDO em todos os HOSPITAES de PARIS.
... Rachitismo, Debilidade dos Ossos, Crescença das Creanças, Lactação, Gravidez, Neurasthenia, Excesso de Trabalho.
Muito agradavel de tomar, n'um pouco de agua ou leite.
Venda por Junto: 13, Rua de Poissy, PARIS. (1803)

USEM PASTA DENTIFRICIA S.S. WHITE

Instituto do Dr. Alvaro Alvim
TRATAMENTO DE TODAS AS MOLESTIAS INCLUSIVE —
da syphilis, pelle, fibromas uterinos, ulceras e tumores malignos, pelos meios communs, vigorados pelos mais poderosos agentes physicos: — ELECTRICIDADE (todas as formas), CALOR, LUZ, ERIO, RAIOS X, RADIUM, MASSAGENS, etc., etc.; Largo da Carioca n. 11, das 10 1|2 ás 6. Tel. Central 4745. (4047)

MOVEIS
Sem exemplo de contestação a nossa casa é a que vende melhores moveis e mais barato que qualquer outra congenere, mais artisticos, fortes e elegantes, confeccionados com as melhores madeiras do paiz.

Dormitorios, estylo hollandez	850$000
Salas de jantar modernas	950$000
Mobilias de sala de visitas estofadas	200$000

LEÃO DOS MARES
RUA DO PASSEIO N. 110 —:— LARGO DA LAPA
MOURÃO & AMERICO
Peçam catalogo para o interior. — Tel C. 832. (183)

Instituto Laborda
BLENORRHAGIA
Os casos chronicos e recentes podem ser curados radicalmente em certo prazo por methodo biologico.
Director clinico — *DR. J. FARIA*
Consultas: das 8 1|2 ás 12 e das 13 ás 17 horas.
HOMENS e SENHORAS
Rua S. José, 5 — 1º and. Tel. Central, 5166.
RIO DE JANEIRO. 4665)

O BOM FUMADOR não quer mais fumar outro **PAPEL DE CIGARROS** do que o de BRAUNSTEIN frères — PARIS
Fornecedores do Estado Francez e das principaes fabricas brazileiras
Zig-Zag
para PAPEL de CIGARROS em RESMAS e BOBINAS
Fóra de Concurso: LONDRES 1908 — TURIN 1911
FUMADORES, Exijam em todas as tabacarias o Zig-Zag (1804)

Chromos-Folhinhas
Americanas, allemãs e nacionaes, em variadissimo e lindo sortimento de typos e gravuras, por preços excepcionaes, Ricardo M. ..., Rua Visconde de Inhaúma n. 56 — Casa especialista no genero com importação directa. (P. 15263)

CASA 30:000$000
Vende-se uma em Villa Isabel, duas salas, tres quartos, saleta, copa, despensa, dois W. C., varanda corrida e quintal. Trata-se das 2 ás 4 horas. Informações com S. Soares. Rua D. Zulmira n. 98. — Padaria. (P. 15212)

DERMYL
Injecção anti-blenorragica de prompto effeito na gonorrhéa. — Tratamento infallivel, rapido e indolor. Depositos: — BRAGANÇA CID & C. — Rua Buenos Aires, 9 — PHARMACIA THEODORO DE ABREU — Rua Voluntarios da Patria, 348. (P. 15400)

ATTENÇÃO AO PUBLICO
Viagens a prazo e a prestações e a dinheiro
V. S. quer fazer viagem para Europa? Ou V. S. quer trazer seus parentes para cá, de qualquer parte do mundo incluindo tambem as passagens de trem até ao primeiro porto que querem ao passageiro? Tudo isto é facil arranjar, só vejam a

Agencia de Navegação Mundial
RUA BUENOS AIRES N. 118, sobrado — Informações gratuitas. (P. 14490)

MOLESTIAS DOS RINS E DO CORAÇÃO
Use o TONICARDIUM, tonico dos rins e do coração ... (P. 14406)

VITALINA
PODEROSO TONICO E RECONSTITUINTE. DEPOSITO GERAL CASA HUBER.
Rua Sete de Setembro 61 e 63 (1274)

Ouro M. Gª. 5$000. Platina, 32$000
Prata de 100 a 800 rs. a Gª. — BRILHANTES até 1:500$ K. — Antiguidades paga-se o justo valor. — Trocam-se joias e concertam-se.
RUA URUGUAYANA, 97 — Junto á Singer. (P. 15526)

Grandes exposições de chapéos
Mme. ANTONIETTA — Avenida Central 181 — 1º andar. Por cima do Trianon. (Preços modicos). (P. 14475)

Automovel Elgim
quasi novo, vende-se um com sete logares. Facilita-se o pagamento. Rua Archias Cordeiro 39. E. Novo. (P. 13978)

TRASPASSA-SE
o contrato do sobrado á Rua do Cattete 252 e vendem-se os moveis ricos que o guarnecem. Preço de occasião: 12:000$000. (P. 14254)

1922-Folhinhas-1923
Grande variedade por baixos preços, com blocos e impressão, allemãs, americanas e nacionaes. Rua de S. José n. 21, 1º andar. Telephone Central 5019. M. Martins & Marinho. (P. 12668)

Piano — Compra-se
Urgente, para particular, bom autor, embora precise algum concerto. Telephone n. ... Villa. (P. 15116)

ADVOGADO
Dr. Eneas da Silva. Rua do Rosario 78, sobrado. Telephone 3.777, Norte. (P. 12580)

AUTOMOVEL
Vende-se um proprio para particular, muito economico, para ver e tratar na officina Beira Mar á rua Senador Vergueiro n. 145, com o sr. Horacio. (P. 15063)

Pequeno predio
Vende-se um moderno por 60 contos, junto á Avenida Atlantica. Mostra e trata, Figueiredo, Uruguayana 95. (P. 15474)

Eczemas, ulceras, coceiras
Tratamento infallivel com o pó de Liège (assucar comp.) — Lata 5$000. Rua dr. Bulhões n. ... — Engenho de Dentro — Nictheroy, drogaria Barcellos. (P. 15469)

ALUGA-SE
Bom terreno com pequena casa, proprio para deposito de fenno e carvão, no Jockey Club. Informa-se na rua d. Anna Nery n. 311. (P. 15467)

LOJA PEQUENA
Para depositar machinas, precisa-se de uma, preferindo-se com commodos habitaveis. Cartas sob P. T. A. indicando condições no escriptorio deste jornal. (P. 14417)

ATTENÇÃO
Um moço brasileiro, sabendo ler e escrever, tendo boa calligraphia, com alguma pratica de commercio, deseja um emprego. Dá de si as melhores referencias de sua conducta. Tem documento de casa onde já trabalhou. Cartas nesta redacção a L. M. (P. 14431)

Grande exposição de chapéos
Mme. Antonietta convida suas distinctas clientes para uma visita a sua nova exposição dos mais chics modelos de chapéos. Avenida Rio Branco 181. Por cima do Trianon. (P. 15462)

Optimo emprego para senhoras e especialmente viuvas
Collocam-se senhoras habilitadas, para a venda de machinas de costura Singer, garantindo-se lucros certos e vantajosos. Para mais minucias e explicações, queiram se dirigir á rua do Ouvidor n. 63. (P. 15454)

OURO
Joias, platina, brilhantes, compram-se. Quem melhor paga é na rua Buenos Aires n. 226, officina de ourives e lapidação de brilhantes. (P. 14539)

PHARMACIA
Vende-se em condições vantajosas. Trata-se com o dr. Oliveira, rua Uruguayana n. 91, das 4 ás 5 horas. (P. 15450)

SRS. DENTISTAS
Vende-se consultorio electro-dentario. Procurar dr. Brandão. Avenida Rio Branco 173, 2º andar, das 4 ás 6. (P. 15449)

SALA DE JANTAR
Vende-se uma estylo moderno, peroba clara, com 16 peças, por 1:200$000, á rua 24 de Maio 503, Sampaio. (P. 13976)

DORMITORIO
Vende-se um com seis peças, em perfeito estado, por 650$000, á rua Vinte e Quatro de Maio 503, Sampaio. (P. 13976)

Pensão Atlantica
(NOVA GERENCIA)
Rua Corrêa Dutra 25
Proximo á praia do Flamengo
Este bem montado estabelecimento aluga confortaveis aposentos com agua corrente e telephone, comida de 1ª ordem, a familias e cavalheiros de tratamento.
Acceita pensionistas avulsos e para banhos de mar. Telephone Beira Mar 432. (P. 14487)

Casa e deposito
Precisa-se de uma casa e de um armazem pequeno para depositar machinas, não fazendo questão que os dois sejam reunidos. — Cartas á X. A. V., no escriptorio deste jornal. (P. 14418)

MECHANICO
Precisa-se de um que seja especialista em assentamento de machinas. Exigem-se referencias. — Tratar á Avenida Mem de Sá n. 110. (P. 15518)

Cães S. Bernardo
Vendem-se filhotes legitimos. Lindos exemplares premiados. Ver á rua 18 de Outubro 84, Muda da Tijuca. (P. 15517)

BANHO DE MAR
Alugam-se quartos para mudar roupa, por mez ou avulso, primeira casa da praia, na rua Barão do Flamengo n. 16. Telephone Beira Mar 3361. — Tambem applicam-se duchas e banhos de luz electrica. (P. 15480)

BANHOS DE MAR
Pensão Harding — 22, rua Marquez de Abrantes. Dispõe de quartos com optima pensão. Casaes de 280$ a 500$. Solteiros, de 180$ a 250$000. (P. 15479)

QUARTO OU SALA
Precisa-se senhora distincta e de respeito em casa de familia de tratamento, preferindo no Leme e onde não haja mais hospedes. (P. 15478)

Cachorra perdida
Foi encontrada uma Loulou na rua do Cattete, que será entregue á rua do Cattete n. 288, loja, a quem provar ser seu dono. (P. 15477)

Automovel de sport
Vende-se um Dodge e perfeito, americano, motor Continental, seis cylindros, rodas de arame, economico, preço de occasião. Ver e tratar á rua Copacabana 836. Telephone Ipanema n. 1.145. (P. 15446)

Cachorrinhos Javanezes
Vendem-se legitimos, preço modico, motivo viagem; negocio urgente. Visconde de Figueiredo 93, Tijuca. (P. 15444)

PENSÃO
Alugam-se quartos com pensão a familias e cavalheiros. Rua Benjamin Constant 98. (P. 15442)

EMPREGADO
Casa importadora de fazendas e armarinho, de grande movimento, procura empregado com bastante pratica para uma secção de encaixotamento. Exigem-se referencias. Apresentar-se na casa MATTHEIS & COMP. — Rua General Camara n. 69|73. (P. 15443)

ALUGA-SE
um quarto e sala no Cattete, independente, em casa de familia, a duas senhoras ou a casal; dá-se preferencia a estrangeiros. Aluguel 400$000. Trata-se com o dr. Almeida, rua da Carioca n. 16. Telephone 214 Central, das 12 ás 14 horas. (P. 15484)

ALUGA-SE
uma com tres quartos, duas salas, com jardim e grande terreno, aluguel 500$, no Cattete. Trata-se com o dr. Almeida á rua da Carioca n. 16. Telephone 214 Central, das 12 ás 14 horas. (P. 15484)

SITIO
Vende-se superior moradia para grande familia, casa moderna, no melhor logar de Jacarépaguá, alto, saudavel, casa para empregado, garage, pomar e horta. Informa-se na Estrada da Freguezia n. 543 — Jacarépaguá. (P. 15476)

PREDIO - LEME
Vende-se um por 75 contos, moderno, centro de terreno, para pequena familia. Mostra e trata o mesmo Figueiredo. Uruguayana n. 95. (P. 15471)

TO LET
Large front sala, in family house with pension. Furnished, and with independent entrance. Near Flamengo beach. Quiet and pleasant locality. — Conde Baependy 73. Tel. 1852 B. M. (P. 15464)

PARA PENSÃO
Aluga-se a parte do sobrado da Avenida Passos, esquina rua Larga, com oito salas de frente. Trata-se no mesmo até ás 12 horas. (P. 15521)

CAIXA
Precisa-se de uma moça para tomar conta de uma caixa registradora, em casa de grande movimento. Exigem-se referencias. Rua do Passeio 50. (P. 14407)

RAPAZ
Precisa-se de um para entregar embrulhos. Rua da Quitanda n. 57. (P. 14521)

OZENA
(FETIDEZ NASAL)
Cura garantida e rapida, pelo DR. EURICO DE LEMOS
"especialista de doenças de garganta, nariz, ouvidos e bocca". Professor livre da Faculdade de Medicina do Rio de Janeiro. Consultorio, rua da Assembléa n. 15, sobrado, das 12 ás 6 horas da tarde. (P. 14514)

Hotel Pensão Mauá
Dispõe de espaçosas salas de frente bem mobiladas. Cozinha de primeira ordem. Avenida Gomes Freire 7. (P. 14...)

CHAUFFEUR
Chauffeur, mecanico, com longa pratica, offerece-se para carro particular. Telephone Central n. 2125. (P. ...)

Dr. SILVINO MATTOS, laureado especialista em dentaduras sem vacuo, isto é, sem pressão, sem ventosa e, em certos casos, sem chapas ou céo de bocca. Adherencia absoluta por meio da juxta-posição de alta precisão. A mastigação torna-se perfeita e a belleza da physionomia verifica-se desde logo. Preços modicos. Rua 7 Setembro, 231; das 7 ás 5. Phone: 1.555 — Central. (P 15520)

OPTICA BRAZIL

Oculos e pince-nez, de superior qualidade, com crystaes de 1ª, por preços sem competidor. Binoculos, Thermometros, etc. Exame da vista gratis. J. PEREIRA & MADUREIRA Rua da Assembléa, 54—Rio (4041)

VIAS URINARIAS

Cura da gonorrhéa aguda e chronica e suas complicações. Tratamento rapido dos estreitamentos pela electricidade. Doenças venereas. Tratamento da syphilis pelo bismutho, neosalvarsan (914) e mercurio. Dr. Raul Rocha — Consultas e curativos das 9 ás 11, e das 2 ás 6. Rua Sete de Setembro n. 195. — Faz operações com anesthesia local, sem nenhum soffrimento para o paciente — Preços modicos. (6690)

OURO

Prata, platina, brilhantes, compram-se e pagam-se bem; na praça Tiradentes n. 64. Concertam-se joias e relogios— CASA GARCIA (648)

BICYCLETAS de ultimo modelo, com roda livre, para meninos e meninas, rapazes e moças

Casa Grão Turco

Ouvidor, 96—Tel. N. 4.034. (3979)

A cura da impotencia

O especialista DR. CARLOS DAUDT, trata por methodos especiaes a FRAQUEZA GENITAL, nervosa ou prostatica, sempre com optimos resultados. Em dez annos de pratica já tratou perto de dois mil casos. — Consultas diarias das 14 ás 17 horas, ou nas terças, sextas e sabbados, das 10 1/2 ás 12 horas. Rua Sete de Setembro n. 219, sobrado. (P. 14568)

AUTOMOVEIS

Vendem-se, por preços e condições especiaes, um Overland, typo Ford, um Sedan ultimo modelo e um Overland typo 90, double phaeton, ambos em perfeito estado. Trata-se á rua Evaristo da Veiga n. 24, loja. (P 15514)

OURO

3$800

M. 6$000

PLATINA — 30$000.
PRATA de 80 a 600 réis.
BRILHANTES, 1:800$, Kt.
MOEDAS DO IMPERIO
15 % de agio; compram-se cordões, pulseiras, relogios e antiguidades. QUEM MELHOR PAGA E' NA
RUA URUGUAYANA, 41. (P 14512)

Doenças de ouvidos garganta, nariz e bocca

Cura garantida e rapida do OZENA (fetidez do nariz) processo inteiramente novo

DR. EURICO DE LEMOS professor livre desta especialidade na Faculdade de Medicina do Rio de Janeiro. Consultorio: rua da Assembléa n. 13, sobrado, das 12 ás 5 da tarde. (P 14514)

MACHINAS DE ESCREVER

Vendem-se quatro machinas Remington, duas Underwood, duas Royal, duas Hammond, duas Oliver, duas machinas de calcular, duas machinas protectoras de cheques, quasi novas e por metade do preço. — Para serem vistas á rua da Saude n. 27. (P 15536)

Pyorrhéa Alveolar

A inflammação suppurativa da cavidade em que estão engastados os dentes, chamada Pyorrhéa Alveolar, se acreditou por muitos annos que era uma affecção puramente local, porém se ha demonstrado sem embargo, que esta enfermidade, que é uma das causas mais frequentes da perda dos dentes, é causada por um desarranjo organico no qual existe, em maior ou menor grão a retenção de substancias excrementicias. Este descobrimento ha permittido, o que nós explicamos, a frequencia com que os gottosos e rheumaticos soffrem da Pyorrhéa Alveolar.

Os depositos calcareos que geralmente occorrem nas pessoas gottosas e rheumaticas se formam tambem nas cavidades dos queixaes em que estão encaixados os dentes, onde produzem uma inflammação estructora dos tecidos. Esta inflammação assume com o tempo um caracter suppurativo e a consequencia deste é os dentes perderem sua segurança e cairem. Os depositos de sarro que tão a miudo se vêm junto ás gengivas, são geralmente um dos primeiros signaes do desenvolvimento da Pyorrhéa Alveolar.

Em juncção com o seu tratamento local, "SALVITAE" é um agente efficaz nesta enfermidade, porque a formação de depositos calcareos nas cavidades occupadas pelos dentes é completamente evitada. (1849)

CASA EM VOLUNTARIOS

Aluga-se ou vende-se um confortavel predio com todas as commodidades para familia de alto tratamento, construcção moderna, bons banheiros, quartos independentes para empregados, na rua dos Voluntarios da Patria, mas só pode ser visitado por intermedio do proprietario. Trata-se na rua Martins Ferreira n. 54, das 14 horas em deante. (P. 14413)

CRUZ LEMOS & C.

Commissões e Consignações

Cereaes em grande escala

Fabrica de saccos novos

Deposito de saccaria usada, barbante e cordas

RUA MUNICIPAL N. 9.

Caixa postal n. 695

Rio de Janeiro

Filial — Victoria — Rua Primeiro de Março n. 50. (4044)

As nevralgias mais agudas e tenazes, são alliviadas completa e rapidamente com uma dose de

CAFIASPIRINA

COMPRIMIDOS BAYER DE ASPIRINA E CAFEINA

Quartos mobiliados

Alugam-se á rua do Catteta n. 183, sobrado. (P 15483)

NÃO DURMA! — Eugenol — NAS ENFERMIDADES UTERINAS, BLENORRHAGIAS, INFLAMAÇÕES DA BEXIGA, PROSTATA E ORCHITES, E RECUPERARÁ A SUA SAUDE! — CASA HERMO, OUVIDOR 163 (P 14411)

CURADERMOL

Poderoso topico cutaneo. — Brevemente. (P 14455)

Grande casa no Sampaio

Vende-se com 12 quartos todos alugados, rendendo 500$ mensaes, em centro de grande terreno medindo 66x33, muito perto da estação e dos bondes e completamente renovada. Alto negocio para renda. Preço 45 contos. Informações com o sr. Santoro, na pharmacia Phenix, á Avenida Mem de Sá 11. (P 15563)

CHAPELEIRAS

Precisam-se boas ajudantes para chapéos. Paga-se bem. "A FAMA" — Rua Gonçalves Dias n. 68. (P 14915)

PENSÃO

Comidas á portugueza e á brasileira. Refeição 1$300 com direito a seis pratos e sobremeza, á rua da Carioca n. 47, 1º andar. (P 15.565)

APPARTAMENTO LUXUOSO

Praia de Botafogo — Aluga-se um a casal, comprehendendo duas luxuosas salas. Dá-se pensão. Informações Teleph. Sul 337. (P 15215)

CALCARINA — FACILITA A DENTIÇÃO — COMBATE A ANEMIA E CURA DIARRHEA SEM IRRITAR ORGANISMO — PREÇO 2$000 (5275)

Limousine Ford

Vende-se por 6:000$, pouco uso, facilita-se o pagamento. Ver na rua Riachuelo n. 243 e tratar na mesma rua n. 240. (P 14538)

PRECISA-SE

Uma casa nova com quatro ou cinco quartos, Cattete, Flamengo, Gloria, transversaes e proximidades. Informações telephone Sul n. 2261. (P 15567)

Vende-se uma pensão

Situada em optimo logar, perto da entrada principal da Exposição. Trata-se á rua do Passeio n. 62, loja. (P 15249)

JOIAS VELHAS — V. Ex. tem para vender, trocar ou reformar? Por melhores preços. JOALHERIA PALADINO 29 — Rua Larga — 29 CASA DE CONFIANÇA. (P 14525)

Quarto em Santa Thereza

Familia estrangeira aluga um confortavel quarto mobilado, com meia pensão, a cavalheiro distincto do commercio. Informações na pharmacia Phenix, Avenida Mem de Sá n. 11, com o sr. Santoro. (P 15563)

Casa em Todos os Santos

Vende-se, com duas salas, tres quartos, em centro de terreno medindo 10 x 40, pelo preço de 15 contos. Tratar na pharmacia Phenix, com o sr. Santoro, na Avenida Mem de Sá 11. (P 15.563)

FRACOS E CONVALESCENTES!

Da influenza e suas complicações, devem usar o STENOLINO para tonificar o organismo e readquirir as forças perdidas, curar o pulmão, das bronchites de máo caracter, tosses rebeldes, deanimo, escarros de sangue, inappetencia, debilidade geral, magreza. Nas drogarias: Casa Huber, rua Sete de Setembro n. 61; Campos Heitor, rua Uruguayana n. 351 Pharmacia Figueiredo, rua da Carioca n. 33, e Silva Gomes & C., rua Primeiro de Março n. 149; Drogaria Pacheco; Ribeiro, Menezes & C., rua Uruguayana n. 91. (P 14496)

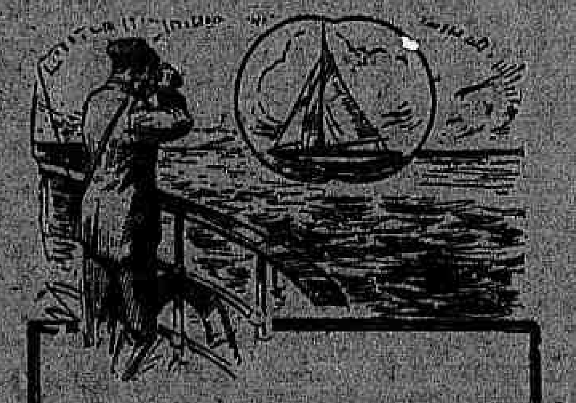

Reduzem as distancias

QUANDO não queremos perder nem um só detalhe dos successos passados nas nossas immediações, temos que utilisar-nos de binoculos.

Com os de Bausch & Lomb, os objectos mais distantes parecem estar ao alcance da mão e pessoas e coisas que a vista não pode identificar por causa da distancia, revelam-se claras, exactas e precisas.

Os binoculos de Bausch & Lomb ha muito tempo que adquiriram fama mundial pela exactidão e potencia visiva, demonstradas nas circumstancias mais prementes.

Encontram-se á venda em todos os bons estabelecimentos de optica.

Peça folhetos descriptivos

BAUSCH & LOMB OPTICAL COMPANY
Rochester, N. Y., E. U. da A.

Somos fabricantes de lentes e instrumentos opticos ha perto de 70 annos (3539)

HOTEL MIRAMAR E BABYLONIA

Diarias de 10$000 para cima.
PENSÃO E RESTAURANTE A PREÇO FIXO.
CADA REFEIÇÃO, 5$000.
Rua Gustavo Sampaio, 64 — LEME. — Tel. Sul. 972. Nova direcção. — Agua corrente em todos os aposentos e outros melhoramentos. — Junto aos banhos de mar. — RIO DE JANEIRO. (P. 14452)

Joias de Fino Gosto

Brilhantes, perolas, turmalinas Brazileiras, pratarias e relojoaria Omega, vendem-se 20 % mais barato do que em outra qualquer casa, na *JOALHERIA DIAMANTINA*, á RUA 7 DE SETEMBRO N. 112 (entre Gonçalves Dias e Uruguayana).

PAGEOL

energico, antiseptico urinario

Preparado nos Laboratorios do URODONAL e apresentando as mesmas garantias scientificas.

Communicação á Academia de Medicina a 5 de dezembro 1912

Cura depressa e radicalmente Supprime as dôres da micção Evita toda complicação.

O bom pagem PAGEOL.

A descoberta do PAGEOL foi objecto de uma communicação á Academia de Medicina de Paris pelo professor Lassabatie medico principal da marinha, antigo professor das Escolas de Medicina Naval

"Tivemos occasião de estudar o PAGEOL e os resultados sempre excellentes, e ás vezes, surprehendentes que obtivemos, permitte-nos affirmar a sua efficacia absoluta e constante".

O PAGEOL descongestiona e rejuvenesce os tecidos das vias urinarias, conseguindo renoval-os completamente, e mata todos os microbios que nelles habitam.

VAMIANINE — Syphilis, Doenças da Pelle — *Producto scientifico.*

Estabelecimentos Chatelain, 2 rue de Valenciennes, Paris.

Agentes geraes: Ferreira, Burel & Cia. — Rua dos Andradas 160 — Rio de Janeiro. (2452)

BUNGALOW

A Companhia Constructora Brasil vende o lindo bungalow de sua construcção, sito á rua Gomes Carneiro n. 32 (Ipanema), perto da Avenida Vieira Souto e em frente á praça Ferreira Vianna. Bondes de Ipanema Tunnel Novo e Tunnel Velho. Edificado em centro de terreno e com garage. Ricas pinturas. Completo conforto. Materiaes de primeira qualidade. [illegible]

COZINHEIRA

Precisa-se de uma cozinheira perfeita em forno, fogão e doces, que traga boas referencias e queira ir para S. Paulo. Paga-se bem. Tratar com o sr. Gregorio, á rua Copacabana n. 598. (P 15590)

DESAPPARECIDO

CACHORRO LOULOU. Gratifica-se a quem der noticia certa do paradeiro de um cachorro Loulou branco, de nome FLOCE, que desappareceu hontem da rua Marquez de Abrantes n. 175. (P 15.555)

LITHOGRAPHIA

Socio ou vende-se officina com machina, prensa e pedras formato A, conforme se combinar. Rua d. Zulmira n. 76, Maracanã, para tratar-se. (P 15.557)

CASA EM VOLUNTARIOS

Aluga-se um confortavel predio com todas as comodidades, mobilado, para familia de alto tratamento, com todas as commodidades e de construcção moderna, bons banheiros, garage, telephone, quartos independentes de empregados. Para ver e tratar das 14 horas em deante, todos os dias, na rua Martins Ferreira n. 54, Botafogo. (P 14414)

Belleza dos Cabellos

Obtem-se usando a FRISOLINA. Evita a caspa. Preço, 2$000. Pelo Correio, 5$000. Perfumaria "A NOIVA" Rua Rodrigo Silva, 36. Entre 7 de Setembro e Assembléa. (1704)

PARA ECONOMIA DO GAZ

A OFFICINA FEDERAL SUISSA concerta e põe em estado novo e por pouco dinheiro, os queimadores, as grelhas e as chapas de fogões a gaz, os mais deteriorados ou quebrados. Attende-se a chamados pelo telephone Central 664. Rua dos Arcos n. 64. (P 15488)

OCCASIÃO

Hotel — Restaurant — Bar

Vende-se em melhores condições, por causa de embarque do proprietario, em centro da cidade, perto de banhos de mar e Exposição. Informações — Benjamin Constant 39, desde 8 1/2 até 10 1/2 da manhã ou 6 horas até 8 1/2 da noite, com o Sr. Salvador. (P 15497)

Largo do Machado

Traspassa-se um grande armazem ou o predio todo; a armazem novo. (P 15579)

OURO DE LEI 3$800

Prata, platina, brilhantes, perolas, dentaduras usadas, compram-se; e fabricam-se ou encommendam-se, trocam-se, reformam-se e concertam-se joias. Concertos garantidos de joias e relogios. — RUA DA CARIOCA 23, sobrado. (P 14504)

COMMERCIO

Rio, 17 de novembro de 1922.

NOTAS DO DIA

Hoje, ás 2 horas da tarde, deverão realizar-se as assembléas das Companhias Brasileira de Immoveis e Construcções e da Sociedade Anonyma Fabrica Brasileira de Canificio Petropolis.

Na Estrada de Ferro Central do Brasil, termina hoje, á 1 hora da tarde, o prazo para o recebimento de propostas para o fornecimento de oleo mineral para a producção de gaz.

Hoje, á 1 hora da tarde, deverão reunir-se os credores da fallencia de Frantzel & Comp., e ás 2 horas da tarde, os da de Caetano Filho & Comp.

ASSEMBLÉAS ANNUNCIADAS

Companhia Brasileira de Productos Chimicos, dia 18, ás 3 horas da tarde.

Companhia Joalheria, dia 18, ás 3 horas da tarde.

Companhia Predial e Hypothecaria Federal, dia 20, ás 2 horas da tarde.

Companhia Fornecedora de Materiaes, dia 20, ás 2 horas da tarde.

PAGAMENTOS ANNUNCIADOS

Hoje — Companhia Perfumaria Beija-Flor, dividendo de 4$000.

Hoje — Sociedade Anonyma Casa Colombo, dividendo de 80$000.

Caminho Aereo Pão de Assucar, juros.

Companhia F. e Tecidos Industrial Mineira, juros.

Companhia Fabrica de Meias Victoria, juros.

Companhia Paulista de Força e Luz, juros.

Companhia União Industrial, dividendo de 60$000.

Companhia Tecidos de Linho de Sapopemba, juros.

Companhia Ceramica Brasileira, juros.

Companhia Tecidos Magéense, juros.

VENDAS JUDICIAES

Dia 18 — 5 Apolices Diversas Emissões, de 1:000$, nominativas.

Dia 20 — 210 Apolices Diversas Emissões, de 1:000$, nominativas.

CONCORRENCIAS ANNUNCIADAS

Estrada de Ferro Oeste de Minas, para o fornecimento de materiaes de escriptorio, dia 18, á 1 hora da tarde.

Estrada de Ferro Central do Brasil, para a reforma de colchões e travesseiros, dia 18, á 1 hora da tarde.

Ministerio da Justiça e Negocios Interiores, para o fornecimento de carne fresca, generos de padaria, aves, ovos, fructas, lenha, carvão vegetal, café, leite de vacca e generos alimenticios, dia 20, ás 2 horas da tarde.

Directoria do Serviço do Povoamento, para a venda de um alambique e seus pertences, dia 20, á 1 hora da tarde.

Estrada de Ferro Central do Brasil, para o fornecimento de uma ponte para o rio Catumby, ramal de Mangaratiba, dia 20, á 1 hora da tarde.

Estrada de Ferro Central do Brasil, para a venda da escolha das escorias de carvão das locomotivas, dia 21, á 1 hora da tarde.

4º batalhão de engenharia, para o fornecimento de rações preparadas e forragens, dia 20, á 1 hora da tarde.

Estrada de Ferro Central do Brasil, para o fornecimento de peças de algodão, armarios e outros artigos, dia 22, á 1 hora da tarde.

Ministerio da Justiça e Negocios Interiores, para o fornecimento de fumos, artigos para fumantes, moveis, colchões, artigos de cutelaria, carvão, kerozene, material e objectos de electricidade, dia 24, ás 3 horas da tarde.

[illegible] para as pontes Cascudos, [illegible] Taboquinhas, dia 28, á 1 hora da tarde.

Estrada de Ferro Noroeste do Brasil, para a compra de madeiras, dia 29, á 1 hora da tarde.

Estrada de Ferro Noroeste do Brasil, para a compra de materiaes para escriptorio, dia 29, ás 3 horas da tarde.

Ministerio da Justiça e Negocios Interiores, para o fornecimento de uniformes, fazendas, armarinho, confecções, tintas, vernizes, artigos para pintura, lubrificantes, estopa, artigos congeneres, objecto de expediente e trabalhos graphicos, dia 30, ás 3 horas da tarde.

Estrada de Ferro Noroeste do Brasil, para o fornecimento de lubrificantes, inflammaveis, explosivos e outros artigos, dia 30, ás 2 horas da tarde.

Estrada de Ferro Noroeste do Brasil, para o fornecimento de aço e ferro, dia 30, ás 3 horas da tarde.

Estrada de Ferro Central do Brasil, para o fornecimento de carvão de coke e de forja.

REUNIÃO DE CREDORES

Fallencia de Manoel Rodrigues, dia 18, ás 2 horas da tarde.

Fallencia de Jorge Chomi, dia 18, ás 2 horas da tarde.

Fallencia de Decio de Almeida, dia 18, ás 2 horas da tarde.

Fallencia da Sociedade Anonyma "A Metallurgica de Construcção Mecanica", dia 18, á 1 hora da tarde.

Fallencia de Silva Carvalho, Meyer & C., dia 18, ás 2 horas da tarde.

Fallencia de Paes de Souza & C., dia 18, ás 2 horas da tarde.

Credores de João Ribeiro Gonçalves, dia 21, ás 2 horas da tarde.

Fallencia de C. Campos & C., dia 22, ás 2 horas da tarde.

Fallencia de E. Barros & C., dia 23, ás 2 horas da tarde.

Fallencia de E. Barros & C., dia 23, ás 2 horas da tarde.

CAMBIO

Hontem, a abertura desse mercado foi effectuada em boas condições de firmeza, com os bancos sacando a 6 9/32 d. e comprando a 6 23/64 e 6 3/8 d.

Momentos depois de iniciados os trabalhos, tendo apparecido bastante letras em demanda de collocação e sendo escasso o dinheiro para novas tomadas, o mercado passou a funccionar na alta. Os bancos adoptaram para o fornecimento de cambiaes a taxa de 6 5/16 d. e successivamente as de 6 11/32, 6 3/8, 6 13/32 e 6 7/16 d. e para a acquisição do papel particular respectivamente as de 6 13/32, 6 7/16, 6 15/32, 6 1/2 e 6 17/32.

Os negocios conhecidos foram desenvolvidos, fechando o mercado em posição firme, com os bancos sacando a 6 7/16 d. e comprando a 6 9/16 e 6 5/8 d.

TABELLA DOS BANCOS

	a 90 d/v.	
Londres	6 1/4 a	6 29/64
	(38$400)—(37$191)	
Paris	$570 a	$590
Nova York	8$310 a	8$560
	A' VISTA	
Londres	6 3/16 a	6 23/32
	(38$787)—(37$463)	
Paris	$575 a	$595
Nova York	8$440 a	8$680
Canadá	—	8$610
Portugal	$421 a	[illegible]
Italia	$392 a	[illegible]
Belgica	$537 a	$555
Hamburgo	$001 1/2 a	$001
Austria (por 1.000 coroas)	—	$200
Montevidéo	6$600 a	7$120
Hespanha	1$290 a	1$340
Syria	$579 a	$598
Tchecoslovaquia (corôa)	—	$290
Rumania (lei)	$060 a	$063
Hollanda (florim)	3$370 a	3$440
Japão (yen)	4$200 a	4$403
Buenos Aires (peso ouro)	7$050 a	7$150
Buenos Aires (peso papel)	3$050 a	3$150
Suecia	2$230 a	2$350
Noruega	1$550 a	1$580
Dinamarca	1$700	—
Suissa	1$585 a	1$660
Vales, café	[illegible]	[illegible]
Vales ouro, por 1$	—	[illegible]
Chile (peso)	—	[illegible]

CABO

[illegible]

CURSO OFFICIAL DO CAMBIO

[illegible]

MOVIMENTO DO CAFE' A TERMO

[illegible]

ULTIMAS OFFERTAS

[illegible]

BANHA

Lata de 2 kilos	1$850 a	2$000
De Porto Alegre		Por kilo
Lata de 1 kilo	1$950 a	2$000
Laguna (lata de 20 kilos)	1$800 a	1$900
Itajahy (lata de 2 kilos)	2$000 a	2$100
Lata de 10 kilos	2$000 a	2$100
Lata de 20 kilos	1$950 a	2$000
Mineira e Paulista (lata de 20 kilos)	1$850 a	1$880

BARBOSA, ALBUQUERQUE & COMP.

SECÇÃO DE CAFE'

Dispondo de ARMAZENS GERAES. Cobramos: primeiro mez, ARMAZENAGEM E TODAS AS DEMAIS DESPESAS, INCLUSIVE SEGURO E DEVOLUÇÃO DE SACCARIA ... 800 réis
Do segundo mez em deante: ARMAZENAGEM ... 150 réis SEGURO ... 50 réis
ADIANTAMOS SOBRE OS CONHECIMENTOS
Collocamos cafés a chegar mediante as amostras
CORRETAGEM, 300 réis por sacco
Caixa n. 612 — Rua do Rosario, 104.
ARMAZENS E MACHINAS PARA REBENEFICIAR: Rua da Saude, 160 e 162
—:— Cotações por 15 kilos —:—

Typos	Sul e oeste de Minas — Americano	Sul e oeste de Minas — Cór	Outras Procedencias — Americano	Outras Procedencias — Cór
2	31$048	31$252	29$414	29$618
3	30$027	30$231	28$699	28$903
4	29$006	29$210	27$984	28$188
5	27$984	28$188	27$269	27$474
6	26$963	27$167	26$554	26$759
7	26$248	26$452	25$840	26$044
8	25$431	25$635	25$023	25$227
9	24$614	24$818	24$205	24$410

Mercado ESTAVEL — *Sabino de Roberts*, encarregado.

ASSUCAR

O mercado de assucar funccionou, hontem, em condições estaveis e sem alteração de preços. Os negocios correram activos, tendo sido animadas as saidas e regulares as entradas. O stock está, porém, um tanto desenvolvido.

MOVIMENTO DO MERCADO

	Saccos
Stock anterior	189.001
Entradas:	
De Campos	7.453
Do E. Santo	—
De Santa Catharina	—
De Minas	—
De Maceió	—
De Sergipe	—
De Sergipe	—
De Mossoró	—
De Pernambuco	—
Total	7.453

[illegible]

Janeiro	42$300	41$500
Fevereiro	42$100	41$000
Março	42$200	41$000
Abril	42$700	41$000

Vendas: 1ª bolsa, não houve, e 2ª bolsa, 18.000 saccos.
Total das vendas: 18.000 saccos.
Posição do mercado — 1ª bolsa, firme, e 2ª bolsa, estavel.

Pinto, Lopes & C.

Escriptorio, r. General Camara, 43 — Rio. *Armazem: r. Coronel Pedro Alves, 98.*
EXPORTADORES E COMMISSARIOS DE CAFE' (624)

BATATAS

		Por kilo
Rio Grande	$380 a	$440
Mineira	$480 a	$560
Paulista	$460 a	$560

FARINHA DE TRIGO

Cotações		Por 44 kilos
1ª qualidade	36$300 a	36$700
2ª qualidade	35$000 a	35$200
3ª qualidade	34$000 a	34$200

MANTEIGA

		Por kilo
Mineira, especial	6$000 a	6$400
Dita superior	5$800 a	6$200
Dita regular	4$800 a	5$400

CAFÉ — EDUARDO ARAUJO & C.ia PRESTAM AS MELHORES CONTAS RUA MUNICIPAL 28, RIO (4058)

MAMONA

	Por kilo
Em caroço	$450
De mamona	1$660
De algodão	1$200
De coco	2$000

ALGODÃO

Regulou o mercado de algodão, hontem, sem maior actividade, mas permaneceu em condições calmas. Não se verificaram novas entradas e foram regulares as saidas. Os preços continuaram inalterados. [illegible]

FUBAS

De milho		Por kilo
Grosso, commum	14$500 a	16$000
Fino	17$500 a	18$000
Mimoso	—	24$000
De arroz	24$000 a	26$000

XARQUE

		Por kilo
Do Rio da Prata		
Patos e mantas	—	—
Mantas	1$500 a	1$760
Fronteira:		
Patos e mantas	1$200 a	1$500
Puras mantas	1$200 a	1$700
Do Rio Grande do Sul:		
Patos e mantas	1$100 a	1$340
Mantas		Não ha
De Minas:		
Patos e mantas	1$000 a	1$400
De Matto Grosso:		
Patos e mantas	$900 a	1$300

ARROZ

		Por 60 kilos
Brilhado, de 1ª	50$000 a	52$000
Idem, de 2ª	40$000 a	42$000
Especial	42$000 a	45$000
Superior	40$000 a	41$000
Bom	35$000 a	38$000
Regular	32$000 a	33$000
Rajado do norte		34$000
Meio arroz	24$000 a	26$000

BOLSA

O mercado de titulos funccionou, hontem, com um movimento animado de negocios, com os papeis em actividade bem collocados e firmes.

As apolices da União accusaram vendas desenvolvidas, assim como as da Municipalidade e estaduaes. Varios outros papeis foram tambem cotados em maior escala, ficando assim a Bolsa de titulos em situação prometedora.

VENDAS

Apolices:

Uniformizadas de 500$, 1, 2 ... 802$000
Ditas de 1:000$, 5, 8, a ... 805$000
Ditas idem, 3, 5, 9, 17, 20, 20, a ... 806$000
Diversas Emissões, de réis 200$, nom., 2, a ... 880$000
Ditas de 1:000$, 2, 10, 10, 15, 15, 30, 40, 93, 37, 50, 300, a ... 766$000
Ditas idem, 2, 3, 3, 4, 5, 9, 10, 10, 12, 15, 15, 16, 20, 24, 32, 25, 24, 35, 85, 105, a ... 768$000
Ditas, idem, 30, a ... 770$000
Ditas de 1917, port., 50, a ... 720$000
Ditas de 1921, port., 10, 20, 50, 70, 70, 100, 145, a ... 715$000
Ditas idem, 3, a ... 716$000
Ditas idem, 10, 2, 9, 20, a ... 718$000
[illegible]

EXPEDIENTE DA ALFANDEGA

De 1 a 16 do corrente, foram arrecadados 2.855:113$559.

Em egual periodo do anno passado, foram arrecadados 1.429:666$551, sendo a differença para mais, no corrente anno, de 1.425:447$008.

—:— Foram encaminhados ao ministro da Fazenda dois recursos interpostos, respectivamente, pela Standard Oil Co., e por Dias Garcia & C.ª, de decisões do inspector negando restituição de direitos, na importancia de 10:000$, pagos pela nota n. 2831, de abril ultimo e mandando cobrar a importancia relativa aos direitos da differença entre o valor pelo qual foi despachada uma partida de vigas de ferro e o da respectiva materia prima.

RENDAS PUBLICAS

Recebedoria do Districto Federal

Renda arrecadada de 1 a 14 de novembro de 1922	4.164:804$500
Renda arrecadada em 16 de novembro de 1922	409:218$264
	4.574:022$764

Recebedoria de Minas

Arrecadação do dia 16	78:018$800
De 1 a 16	577:878$100
Em egual periodo do anno passado	650:477$300

MOVIMENTO DO PORTO

ENTRADAS DO DIA 16

De Genova e escs., paq. ital. "Re Vittorio", com 4363 toneladas, carga, v. g. á Italia America.

Passageiros em 1ª classe: Elena Cyrino, Antonio Kifer e familia, Davico Teresa; em 2ª classe 52; em 3ª classe, 104; e em transito 1.067.

De Buenos Aires e escs., paq. inglez "Vasari", com 3.124 toneladas, carga v. g. a Lamport & Holt.

Passageiros em 1ª classe 7; e em transito 37.

De Santos, vapor amer. "Lorraine Cross", com 3.124 toneladas, carga, café á Agencia Americana de vapores.

De Genova e escs., paq. francez "Alsina", com 4.638 toneladas; carga, v. g. á Companhia Transportes Maritimos.

Passageiros em 1ª classe: Faberigé Furre, Frederico Fonseca e familia; em 2ª classe 37; em 3ª classe 54; e em transito 1322.

De Nova York, vapor norueguez "Troubadur", com 3.625 toneladas, carga v. g. a E. Johnston & Comp.

De Hamburgo e escs., paq francez "Lipari", com 6.116 toneladas, carga v. g. a Chargeur Reunis.

[illegible]

MARITIMAS

VAPORES ESPERADOS

[illegible]

VAPORES A SAHIR

[illegible]

LEILÕES

Leilão de penhores
21 de Novembro de 1922
JOSE' CAHEN
Rua Silva Jardim, 7
(P 13805)

Leilão de Penhores
EM 23 DE NOVEMBRO DE 1922
DIAS & MOYSÉS
RUA IMPERATRIZ LEOPOLDINA N. 14.
Fazem leilão de todos os penhores vencidos e avisam os senhores mutuarios que podem reformar ou resgatar as suas cautelas até á hora de principiar o leilão. (P. 12705)

Leilão de penhores
Em 24 de novembro de 1922
A. Motta & Irmão
5 — BECO DO ROSARIO — 5
das cautelas vencidas, podendo os srs. mutuarios resgatal-as ou reformal-as até á hora de começar o leilão. (P 15250)

Leilão de Penhores
Em 22 de Novembro
A Mutuante (S. A.)
179, rua 7 de Setembro, 179
Avisa aos srs. mutuarios que a reforma dos prasos vencidos das cautelas se fará até o dia 21 do corrente, sendo o catalogo publicado no "Jornal do Commercio", no dia do leilão. (P 11197)

Implorando á caridade

ANGELA PECORANO, viuva, com 86 annos de edade, completamente cega e paralytica;
MARIA VENTURA, de 96 annos de edade, viuva;
CARLOTA, pobre velhinha sem recursos;
ENTREVADA, rua do Chichorro n. 47, casa XVIII, doente, impossibilitada de trabalhar, tendo duas filhas, sendo uma tuberculosa;

Amas seccas e de leite

Cozinheiros e cozinheiras

Creados e creadas

PRECISA-SE de uma empregada para cozinhar e lavar roupa para duas pessoas, na ladeira Santa Thereza 40. (P 15505) C

PRECISA-SE de uma empregada para todo serviço de uma senhora; rua Luiz Augusto Pinto n. 31 — Mangue. (P 14412) C

PRECISA-SE de uma creada para lavar e cozinhar para um casal sem filhos, paga-se bem, e que durma no aluguel, á rua Marquez de Pombal n. 84. (P 14395) C

Empregos diversos

RELOJOARIA. Vende-se uma, propria para principiante, em bom ponto; informa-se na rua Senhor dos Passos 23, casa Salembier & Comp. (P 14117) S

SENHORA, dactylographa e com alguma pratica de escriptorio e commercio, deseja encontrar collocação mesmo com pequeno ordenado; cartas a N. C., no escriptorio desta folha. (P 14290) L

CABOS electricos
AEG
RIO DE JANEIRO
Rua Buenos Aires, 50

O melhor para as crianças com lombrigas

O Vermifugo EMIL é um xarope de sabor agradavel e de effeitos seguros nas lombrigas e varias especies de ascarides.
E' completamente inoffensivo; não é irritante, a exemplo dos vermifugos oleosos.
E' preparado com vegetaes da flora brasileira, dos que são usados pelas commissões medicas no interior dos Estados, e, por isso, destróe todos os vermes, inclusive o anchylostomo.
Mas ainda, mesmo quando as creanças nervosas e insomnes não expellam bichas, usando o Vermifugo EMIL, conseguem, com o seu uso, a calma e o dormir tranquillo.
O Vermifugo EMIL serve em qualquer caso, em creanças e adultos. Não tem dieta.
A' venda nas principaes pharmacias e drogarias. Preço: vidro 2$000; pelo Correio, 2$500.
Deposito geral: RUA URUGUAYANA N. 66.
PERESTRELLO FILHO & Cia. (558)

Casas e commodos centro

ALUGA-SE casa c/ quintal por 180$000; trata-se Artistas 27, das 9 ás 10, e 7 de Setembro 51, sob. Euclydes. (P 15480) E

ALUGA-SE um bonito quarto mobiliado com pensão, em casa de familia de respeito, a um moço nas mesmas condições. Rua S. José 70, 2º andar. (P 15435) E

ALUGAM-SE dois quartos mobilados a cavalheiros distinctos, num dos melhores bairros da cidade, em casa de familia pequena. Rua Frei Caneca...

Padres — Estudantes — Professores — Escrivães — Normalistas — Guarda-Livros — Empregados Publicos — Commerciantes — Jornalistas — Oradores, cada qual, precisa fazer o maximo de esforço INTELLECTUAL, na lide diaria, ora, neste caso recommendamos UM TONICO MENTAL — COMPOSTO DE PHOSPHATOS ASSIMILAVEIS, perfeitamente DISSOLVIDOS, de accordo com as recentes descobertas e estudos de abalizadas autoridades medicas — que é a

MANTEIGA PHOSPHATADA SIMÕES

Cuidado com as drogas privilegiadas que não dissolvem no estomago e nem nos intestinos — que só podem envenenar!!!

A "MANTEIGA PHOSPHATADA SIMÕES" é pasteurizada — pura — saborosa — estomacal, é melhor do que a commum. A's creanças comem-n'a como se fosse um doce de creme — Usa-se á vontade — nos alimentos e na mesa.

ALIMENTA — NUTRE — TONIFICA.

A' venda em todas pharmacias, drogarias, confeitarias, leiterias, e armazens commestiveis de 1ª ordem. DEPOSITARIOS — no Rio de Janeiro — J. M. PACHECO — á rua Andradas ns. 43, 45 e 47; em São Paulo — ALMEIDA LOYOLA & C. — á rua 11 de Agosto, 12. Preço de 1 lata, 4$. Pelo Correio 5$500. LABORATORIO e FABRICA — GUARANY — MINAS GERAES — E. F. Leopoldina.

Exigir a marca legitima — Unica approvada pela Saúde Publica. — MANTEIGA PHOSPHATADA SIMÕES. (884)

ALUGA-SE um bom sobrado na rua Miguel Frias, 21. Trata-se na rua Evaristo Veiga, 24, loja. (P 14339) E

ALUGA-SE uma grande sala de frente por 135$000, com direito á luz. Rua do Acre 42, 2º; trata-se no 1º andar. (P 15417) E

ALUGA-SE uma esplendida sala de frente, bem mobilada e com pensão, na rua Uruguayana 202, 1º andar, entrada pela rua S. Pedro 148. (P 14534) E

ALUGAM-SE magnificos quartos, com ou sem pensão, á rua Buenos Aires, 102. (P 14325) E

ALUGA-SE esplendida sala de frente, bem mobilada e com optima pensão, a casal ou 3 rapazes. R. Senador Dantas, 10. (P 14340) E

ALUGA-SE um quarto mobilado, com café pela manhã, a senhor distincto, em casa de familia, a 1/2 minuto da avenida Rio Branco, rua Senador Dantas, 95. (P 15498) E

ALUGAM-SE em predio novo e casa de familia, lindas salas de frente e quartos, com ou sem mobilia e optima pensão, a rapazes distinctos e casaes. Preço modico. Visitem rua Buenos Aires, 263, sob. (P 14343) E

ALUGAM-SE uma boa sala de frente, com 3 janellas, para escriptorio ou atelier, e salas mobiladas para aulas ou sessões nocturnas, á rua Sete de Setembro n. 134, 2º andar, onde se trata, das 11 ás 16 horas. (P 14027) E

ALUGA-SE uma sala de frente, mobilada, em casa de familia, para casal sem filhos ou um ou dois cavalheiros; só se aluga a pessoas de fino tratamento; dá-se pensão, querendo; av. Gomes Freire n. 130. (P 14870) E

SUOR FÉTIDO

dos pés e dos sovacos, catinga, frieiras, comichões, etc., desapparecem rapidamente com o uso do "*Subrol*". Preço, 2$; pelo Correio, 2$500. Vende-se na Perfumaria "A' Garrafa Grande", á rua Uruguayana n. 66.
PERESTRELLO FILHO & Cia. (586)

Aluga-se ...

SOBRADO — ALUGA-SE: No Centro aluga-se um confortavel sobrado para familia de tratamento, a quem ficar com alguns moveis. Informações com Duarte, rua Acre 78. Deposito de 2 meses a 450$000. (P. 15552) E

ALUGA-SE a casal ou familia de tratamento, metade de confortavel sobrado, ou 1 sala de frente, 2 quartos e dependencias. Praça da Republica 141, sobrado. (P. 15551) E

SANTA Thereza. Aluga-se a casa da rua Philadelphia n. 122 para ver das 11 ás 2 horas; tratar na rua Sachet n. 124. (P 15475) E

SALA. Aluga-se esplendida, entrada independente, com todos confortos casa de familia; pedem-se informações, r. Invalidos, 38. (P 14465) E

DYNAMOS
Companhia Paulista de Material Electrico
Rio de Janeiro
RUA S. JOSE', 78

Lapa e Santa Thereza

ALUGA-SE uma sala mobiliada para cavalheiro ou casal de tratamento, na rua das Marrecas, 40. (P 14479) F

ALUGA-SE, só a rapazes, um bom quarto mobilado e com pensão, em casa de familia. Ladeira de Santa Thereza, 42. Tel. C. 4862. (P 14339) F

ALUGA-SE uma boa casa no centro da cidade a quem comprar os moveis; serve para grande familia ou pensão, preço modico. Tratar á rua Conde de Lage n. 3 (Lapa). (P 14548) F

ALUGA-SE um bom quarto a rapazes solteiros, na rua do Passeio n. 112, largo da Lapa. Telephone Central 3069. (P 14573) F

ALUGA-SE dois quartos mobilados, com pensão em casa de familia estrangeira; rua Oriente n. 41, Tel. Central 3363. (P 15316) F

Cattete, Laranjeiras, Botafogo e Gavea

TERRENO. Vende-se um de 10 x 50, á rua Prudente de Moraes, Ipanema, proximo ao Jardim, nivelado e em parte murado. Trata-se á rua Santa Clara 140, Copacabana. (P 15553) G

ALUGA-SE um bom quarto mobilado, com pensão, a pessoa de todo respeito. Cattete, 164, sobrado. (P 15448) G

ALUGA-SE, em casa de familia, a um senhor ou senhora de todo respeito, um aposento mobilado, com pensão de 1ª ordem, com todo conforto, por 200$000. Rua Bento Lisboa, 54, sobrado. (P 15524) G

ALUGA-SE um lindo quarto mobilado, para casal, com pensão, perto dos banhos de mar, á rua Carrea Dutra, 60. (P 15478) G

ALUGA-SE um bom quarto de frente, mobilado, com luz e serventia, na rua Marquez de São Vicente n. 68, Gavea. (P 14429) G

ALUGA-SE uma grande sala de frente a pessoa de tratamento, bem mobilada, com pensão, e mais um quarto para casal, perto dos banhos, casa de familia. Cattete 261, teleph. 1093 B. Mar. (P 15022) G

ALUGAM-SE uma sala e um quarto, mobilados e com pensão, casa de familia; praia de Botafogo 432. (P 15333) G

Leme, Copacabana e Leblon

Catumby, Estacio e Rio Comprido

Haddock Lobo e Tijuca

APOSENTO — Aluga-se em casa nova com todo conforto moderno, proximo aos banhos mar, á rua Machado de Assis n. 4. (P 14441) G

ALUGAM-SE, para casaes de tratamento, bons quartos com pensão, a preços rasoaveis; rua Conde de Bomfim n. 253. Tel. Villa 4204. (P 14066) K

ALUGAM-SE magnificos quartos á rua Conde de Bomfim n. 451. (P 11534) K

ALUGA-SE, com pensão, uma boa sala com entrada independente. Rua Haddock Lobo, 171. (P 15383) K

RINS, FIGADO ESTOMAGO

Effeito rapido e radical nas dôres dos rins, congestão do figado, ictericia, dyspepsia, arrôtos, máo halito, digestões difficeis e prisão de ventre habitual com as PILULAS "EMIL", vegetaes e sem diéta.

VIDRO, 2$000 — PELO CORREIO, 2$500

Depositarios: — PERESTRELLO FILHO & Cia.
URUGUAYANA, 66
Casa "A GARRAFA GRANDE"
Em Nictheroy: — *Drogaria Barcellos.*

ALUGA-SE, com pensão, um magnifico aposento, bem mobilado, a casal ou familia de tratamento, com todo conforto e cozinha de primeira ordem; rua Haddock Lobo n. 180. (P 12090) K

ALUGA-SE, com contrato, na rua Urug. 429, 1º, um bem localizado predio, com 8 quartos, na rua Haddock Lobo; aberto das 3 ás 5. (P 15036) K

CASA em Icarahy, proxima a tres praias, aluga-se boa e grande, por 150$ mensaes a quem der 1:500$. Motivo de viagem. Trat. R. José Bonifacio, 176. Tem bondes á porta. (3 linhas). (P 14291) T

FAMILIA estrangeira aluga quartos mobilados, com ou sem pensão, perto dos banhos de mar. Rua Alvares Azevedo n. 85, Icarahy. (P 15352) T

UM casal aluga a outro casal sem filhos e de preferencia estrangeiro que trabalhem fóra de casa, dois aposentos com entrada independente...

São Christovão, Andarahy e Villa Isabel

SUBURBIOS

ALUGA-SE o bom predio, todo reformado, da rua Piauhy n. 95, Todos os Santos, com quatro quartos, duas salas e magnifico quintal. Preço 200$000 mensaes, chaves por obsequio no n. 84. Tratar com o dr. Segadas Vianna, á rua do Mercado n. 22, sob. (das 1 ás 5 horas). (P 14510) M

ALUGA-SE em Anchieta, casa para pequena familia com chacara, para informações dirigir-se aos srs. Faria & Neves, rua da Quitanda n. 41. (P 15503) M

SO' 3 DIAS SO'

é o tempo preciso para cessar a gonorrhéa mais antiga e rebelde com a

Injecção Marinho

Os corrimentos das senhoras desapparecem no primeiro dia de uso — A' VENDA EM TODAS AS PHARMACIAS (4043)

ALUGA-SE, para familia de tratamento, uma esplendida casa toda reformada, com banheiro, esquentador, fogo a gaz; na rua Marquez Leão n. 44, as chaves á mesma rua no n. 32, Engenho Novo.

ALUGAM-SE a um casal de tratamento, sem filhos, que não conhecem casa, dois aposentos de frente, ricamente mobilados e independentes, em casa de familia de todo o respeito, por 250$000 mensaes...

VIAS URINARIAS

NICTHEROY

BANHOS de mar, alugam-se por 3 mezes por 500$ mensaes; pagos adiantados (1:500$000); um predio com cinco quartos, duas salas, etc., proximo á tres praias; trata-se á rua José Bonifacio n. 176. (P 71204) T

SABONETE DE ROSS Usado pelas pessoas de bom gosto. (1459)

Compra e venda de predios e terrenos

CASA confortavel, vende-se, para familia de tratamento, a casa da rua Delgado de Carvalho (antiga Industrial em Haddock Lobo n. 93,) em meio de terreno, com quatro dormitorios independentes, duas salas e mais dependencias, com grande terraço ao lado, em meio de terreno. Vende-se mobilada como está. Póde ser visitada das 7 ás 10 da manhã e das 2 ás 6 da tarde. Informações pelo telephone Ipanema. (P. 15238) N

CASA — Mourão dos Santos encarrega-se da venda de predios e hypothecas, Rosario, 161. T. N. 3106. (P 13920) N

REALENGO — terreno. Vende-se um, perto da egreja, á E. Real 97 antigo. Trata-se V. Itauna 55. (P. 15125) S

VENDER ou comprar predios e terrenos: tratar de papeis no Thesouro e Prefeitura, rua da Alfandega 132, loja, Candido, T. Norte 5044.

VENDE-SE um chalet de madeira coberto a telha. E. F. Bento Ribeiro. Informa-se na casa Esteves. (P 14206) N

VENDAS DIVERSAS

Achados e perdidos

A. MOTTA & IRMÃO, Becco do Rosario, 5; perdeu-se a cautela n. 59.790 desta casa. (P 15301) O

A. MOTTA & IRMÃO, Becco do Rosario, 5; perdeu-se a cautela n. 60.747 desta casa. (P 15301) O

A. MOTTA & IRMÃO, Becco do Rosario, 5; perdeu-se a cautela n. 58.031 desta casa. (P 14394) O

DIAS & MOYSÉS, rua Barbara de Alvarenga, 14, Rio de Janeiro. Perdeu-se a cautela n. 127482 desta casa. (P 14463) O

---

(55) FOLHETIM DO "CORREIO DA MANHÃ"

O Aviador Mascarado

Cine-Romance em oito episodios

— Pobre senhor Jean, diz Justine, que considerava com espanto o ar aloleimado e indifferente de Jean Dubreuil. Nunca, nunca, eu imaginaria isto!...

Ouvindo a voz de Justine, Jean ergue a cabeça, seus olhos brilham subitamente... Elle olha com fixidez, as sobrancelhas franzidas. Visivelmente, elle fazia um esforço para se lembrar. Passando a mão pela fronte, elle geme, recaindo logo na sua indifferença e abandono.

— Muito bem, diz o doutor, erguendo-se, cada vez melhor... tenha confiança, minha cara senhora.

Mme. Dubreuil, para acompanhal-o, deixa a sala.

— Como é isto possivel? indaga Justine, porque é que elle não reconhece a gente?

Prosper tem um gesto vago.

— O miolo, o miolo; ás vezes, reconhece-se as pessoas, outras vezes não se reconhece... mas é preciso não desesperar.

Mme. Dubreuil volta á sala.

Interrogando Justine, ella vem a saber que Simone, desolada, resolvera consentir em casar com Hoffer.

— E' monstruoso, diz ella, e o que será de meu filho quando elle ficar bom?!

— Madame, diz Prosper, o senhor Dupon Martin e o senhor Hoffer são astuciosos, mas para passar a perna a Prosper seria mais cedo.

"Não se incommode, o casamento não está ainda feito; e venho prevenir Mme. de que eu tenho noticias...

— Ah! de Pierre... onde está elle?

— Não posso dizer, mas vou estar com elle esta noite. Madame permitte que eu disponha do auto?

— Certamente.

— E posso tambem dispôr do meu tempo?... E' para fazer um passeio com a minha noiva, conversando do paiz e comendo uma merenda em qualquer logar...

— Dou-lhe folga hoje, Prosper.

— Bom... obrigado... que farra! senhor Jean!...

Jean bruscamente se levanta, vae até Prosper, põe-lhe as duas mãos sobre os hombros, examina-o com ar grave, depois, como se esgotado pelo esforço que acabava de fazer para comprehender, atira-se para trás, deixando-se cair sobre uma poltrona, e desata em soluços.

Mme. Dubreuil corre a elle e aperta-o entre seus braços.

Immediatamente, Jean cessa de chorar e sorri á sua mãe.

Prosper, muito emocionado, sae com Justine, que tambem chorava.

— Bandido de Hoffer, exclama Prosper, e não hei de quebrar-lhe a cara!?...

"Então não haveria justiça neste mundo de malvados!

CAPITULO VI

PIERRE JUSTIFICA A OPINIÃO DE PROSPER

O primeiro dia de captiveiro de Pierre passara assás triste.

O guarda, tendo trazido a refeição ao prisioneiro, retirara-se sem dizer palavra, fechando a porta; só á noite, voltou com o jantar. Nesta segunda visita, o guarda foi mais loquaz.

Installou-se á beira da cama, vendo Pierre comer, emquanto elle queimava um numero incalculavel de cigarros.

— Gostarias de queimar um, hein? mas é prohibido... os idiotas não podem fumar, ficariam loucos de uma vez. Não me lembro se te examinei bem. Podes ter escondido cigarros... não, não tens?... mas responde, animal... ah! é verdade que não comprehendes nada... Que idéa infeliz teve o chefe de querer te guardar aqui... A' parte isso, talvez sejas um typo de posição, e quem sabe se têm razão para te sequestrar? Quanto a mim, pouco me importo de saber que typo tu és. Vamos, acaba com isto. Não bebas muita agua..., isto sobe á cabeça... adeus, cretino.

O guarda, uma vez fóra, Pierre esfrega as mãos.

— Elle fuma, está optimo; estava com medo de que elle não tivesse esse habito e que os meus planos caissem por terra; pois nesse caso teria de empregar meios mais violentos, contra o dedicado servidor do sr. Génevrier.

"Espero que Prosper tenha recebido a minha carta.

"Deus queira que Génevrier não se lembre de me mandar amanhã para outro logar.

Esse receio era desnecessario. Génevrier havia preparado para esse dia o golpe da Bolsa e estava demasiado occupado, para pensar no seu prisioneiro. Nem mesmo veio á rua Caulaincourt.

Ninguem veiu, nem Hoffer, que, sabendo o seu rival debaixo de chave, preparava tranquillamente o seu casamento com Simone, e impunha as suas condições ao infortunado Dupon Martin.

O guarda, que se aborrecia, dignou-se vir passar parte do dia com o prisioneiro, a quem mimoseou com os epithetos mais dissonantes, ao que Pierre respondia com o mais parvo dos sorrisos.

Esta constante humildade de Pierre acaba por inspirar dó ao seu guarda, que lhe declara:

— No fundo, tu não és máo sujeito... Esta noite, vamos jantar juntos e eu te darei um pouco de vinho; mesmo porque, o chefe disse-me para te tratar bem.

Conforme promettera, pela noitinha o guarda trás num cesto um copioso jantar e convida Pierre a tomar parte.

Pierre manifesta uma alegria infantil; bate as mãos e, encorajado pelo riso bestial do guarda, começa a dizer coisas disparatadas e a fazer perguntas as mais estapafurdias, principalmente depois de beber o copo de vinho tão generosamente offerecido.

— Está bebedo como uma gambá, diz o guarda, divertido. Com mais um copo elle cae como um bruto em cima da cama... como elles têm a cabeça fraca, os idiotas... Mas o que é que elle está fazendo?

Pierre, orgulhosamente, tirava do bolso do seu casaco uma carteira de cigarros que cuidadosamente havia escondido em baixo da cama e fazia menção de fumar.

O guarda, furioso, precipita-se sobre elle e arranca-lhe a carteira.

— Ah! fingido de uma figa! tu tinhas cigarros e não dizias nada... anda, canalha, fica ahi sem te mexeres... ou eu te esmurro! São maldosos os malucos... quem julgaria este capaz de semelhante disfarce?...

"Ah! malandro, tu achaste o meio de esconder os cigarros... no emtanto, eu te tinha examinado bem.

"E' inutil me olhares com esses olhos de peixe morto...

"E' prohibido fumar porque podias causar um incendio, idiota...

Dizendo isto, o carcereiro de Pierre toma de um cigarro, mette a carteira no seu proprio bolso e, prendendo o cigarro entre os labios, accende-o.

Pierre tem um sorriso imperceptivel.

Setimo Episodio

OS "TRUCS" DE PROSPER

CAPITULO I

O PERIGO DE FUMAR

O sorriso de Pierre era tão expressivo que teria chamado a attenção do guarda, se este por acaso o tivesse visto. Mas elle estava distraido com o seu cigarro e na obsessão de julgar Pierre um idiota que apenas soubera disfarçar cousa... não se apercebeu da mudança da sua physionomia.

— Tão certo como eu me chamar pelo meu verdadeiro nome de Isidore Cognac, nunca fumei um cigarro com este gosto. Delicioso!

Depois, voltando-se para Pierre, fala como uma creança:

— Dou-te licença de me veres fumar e de respirares o perfume, é muito bom...

"Isto é fumo de luxo, cigarros turcos. Ah! o senhor não se nega nada... o senhor é das altas rodas... Christo, como isto é perfumado!

Com volupia, elle respirava a fumaça, fazendo-a depois sair pelo nariz.

Pierre olhava satisfeito.

— Estou contente e vou fumar mais um...

Apenas, porém, havia accendido o segundo cigarro, o guarda vacilla, como atturdido, resmungando:

— E isto... que é que eu tenho?

Fez um esforço para se levantar, oscilla, cae sobre a cama e adormece incontinente.

Pierre, então, troça:

— Boa noite, meu velho...

"Procura amanhã o idiota. Por emquanto, basta que me dês as chaves e a carteira de cigarros, ou antes, vou enchel-a com cigarros sem narcotico. Prompto, está feito... amanhã, se quizeres examinar os cigarros, verificarás que são inoffensivos e não comprehenderás nada sobre este somno subito, principalmente vendo-me a teu lado. Onde estão as chaves?

(*Continúa*)

DESCONTOS. Commerciaes ou particulares com endosso de firma commercial. Condições especiaes. Sigilo idoneo. Companhia Aurea. Avenida Passos n. 11. (P. 9068) S

Divorcios amigaveis e judiciaes, inventarios, justificações, habilitações de casamento, escriptura ante-nupciaes, testamentos, naturalizações, etc. Dr. R. Moreira — adv. *Agencia Juridica Internacional* — *Alfandega 99 sob.* (P. 15071) S

DINHEIRO

Empresta-se sobre caução de mercadorias, especialmente sobre generos de estiva, descontos de promissorias a longo praso, a commerciantes e proprietarios. Av. Passos 32. (P. 13537)

DINHEIRO, sob garantias de pianos e mobiliarios, que ficarão em deposito ou sob a garantia de depositario idoneo. Companhia Aurea. Avenida Passos n. 11. (P. 9068) S

DINHEIRO — Juros de 9 a 12 % ao anno, sob promissorias commerciaes e hypothecas de predios, qualquer quantia, desde 2 contos, emprestimos diversos; encarrega-se da compra e venda de predios. J. Leão. Rua da Quitanda n. 72, sobrado. (P. 14273) S

DINHEIRO — Empresta-se a funccionarios publicos, activos, inactivos e mesmos a diaristas, sobre promissoria com endosso. Avenida Passos n. 32, sala 2. (P. 13237) S

DINHEIRO — Empresta-se por promissorias, desde 100$000: com Covas, rua da Constituição n. 8, loja. (P. 14072) S

DINHEIRO. Empresta-se por promissoria: Trav. da Natividade n. 19, 1º, ao lado da Egreja de S. José. (P. 15491) S

DINHEIRO — Em condições muito acceitaveis, brevidade e reserva, consegue-se, sob mera promissoria, a negociante e particulares com endosso de firma commercial, qualquer quantia; opera-se tambem sob hypothecas. Rua do Mercado n. 34, 1º andar, sala 17. (P. 14361) S

DINHEIRO — Empresta-se na Cia. Territorial e Constructora, rua de S. Pedro n. 39, com garantia de mercadorias e moveis; ficando estes com o devedor. (P. 8918) S

DINHEIRO, sob promissoria empresta-se desde 100$000 até 10:000$000; Avenida Passos n. 32, sob. (P. ...) S

EXTRACTOR de ar, vendem-se dois proprios para Cinema ou fabricas; Boulevard 28 de Setembro n. 214, Cinema. (P. 14187) O

EMPRESTIMOS — Rua do Rosario n. 148, sobrado. (P. 12722) S

"CASA DE BORDADOS"

CONTAS DE MADEIRA

300 Rs. a DUZ.	200 Rs. a DUZ.
800 Rs. a DUZ.	600 Rs. a DUZ.
700 Rs. a DUZ.	400 Rs. a DUZ.
900 Rs. a DUZ.	500 Rs. a DUZ.

RUA DO THEATRO, 21

"CASA DE BORDADOS"

UM QUE SE SALVA CORRENDO A BOM CORRER

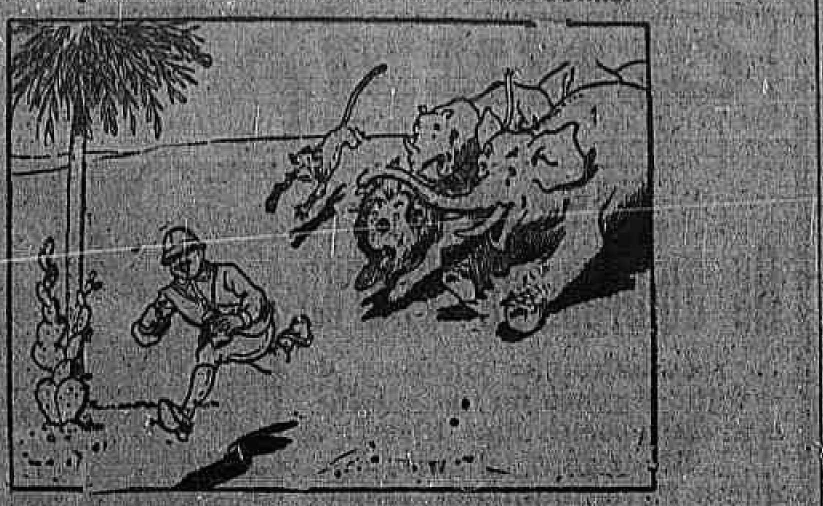

Para correr muito, é necessario ter folego.

Para ter folego, são necessarios bons pulmões.

Para ter os pulmões em muito bom estado deve-se tomar «ALCATRÃO GUYOT».

O emprego do **Alcatrão Guyot**, tomado a todas as refeições, na dose de uma colherinha de café em um copo de agua, basta, effectivamente, para fazer desapparecer em pouco tempo o catarrho mais pertinaz e a bronchite mais inveterada. Tambem ás vezes se consegue modificar e curar a tuberculose perfeitamente declarada, por isso que o Alcatrão atalha a decomposição dos tuberculos do pulmão, matando os microbios nocivos, causadores d'essa decomposição.

No proprio interesse dos doentes, devo dizer-lhes que desconfiem de qualquer producto que se lhes pretenda vender, em logar do verdadeiro **Alcatrão Guyot**. Para se obter a cura das bronchites, catarrhos, antigas constipações desprezadas e, *a fortiori*, da asthma e da tuberculose, é indispensavel pedir em todas as Pharmacias o verdadeiro **Alcatrão Guyot.**

Afim de evitar todo e qualquer erro, examinem bem a etiqueta: a do verdadeiro **Alcatrão Guyot** tem o nome de Guyot impresso a grandes caracteres e a sua assignatura ao atravessado, em tres côres: violeta, verde e encarnado, assim como o endereço: **Maison FRERE, 19, rue Jacob, Paris.**

O tratamento vem a custar apenas dez a vinte reis por dia, e não obstante, cura!...

(1838)

Naturalizações e casamentos de estrangeiros no Brasil. Passaportes para qualquer paiz. *Agencia Juridica Internacional* — *Alfandega 90, sob.* (P. 15071) S

Dr. Samuel Prado

CLINICA MEDICA

Doenças do coração, pulmões, figado e estomago. — Tratamento da syphilis. — Applicação do legitimo 914. — Consultorio: Rua Marechal Floriano 42, de 1 ás 3. Telephone Norte 1793. Residencia: Rua do Mattoso n. 91. Telephone Villa 4836 e Villa 3602. (P. 15232)

CLINICA de senhoras, tratamento das molestias do utero; nos casos indicados evita a gravidez por processo seguro sem prejudicar a saude. *Dr. Cesar Esteves*, rua 7 de Setembro 186, das 9 ás 11 e das 13 ás 16. (P. 15640) R

MOLESTIAS dos olhos, nariz e ouvidos — Dr. Neves da Rocha, membro da Academia de Medicina do Rio de Janeiro, medico de diversos hospitaes desta cidade, com longa pratica, no paiz e nas clinicas de Berlim, Paris, Vienna e Londres. — Avenida Rio Branco n. 90, das 12 ás 4 horas da tarde. (P. 15485)

DR. Domingos de Menezes, da Polyclinica Geral do Rio de Janeiro, clinica medica, molestias de senhoras, syphilis, consultorio rua de S. José n. 42. Tel. Central 284. (P. 15318) M

APPENDICITE, TUMORES DO VENTRE, RINS E TODAS AS DOENÇAS CIRURGICAS

DR. BARBOSA VIANNA — Professor de Operações da Faculdade — Rua Chile 17. Das 3 ás 5. (P. 9466)

914 legitimo allemão bem assim qualquer injecção, preços modicos. De 1 ás 2 e de 6 ás 7 da tarde. Aos domingos ás 9 horas da manhã. Medico competente. Pharmacia Ypiranga. 155 R. General Polydoro. (4821) P

HYDROCELE, TUMORES DOS SEIOS, VENTRE E ESCROTOS

HYDROCELE — Cura radical sem dôr, sem operação cortante e sem privar o doente das suas occupações habituaes. DR. LUIZ DE MARCOS — Uruguayana **105**, sob. das 2 ás 4. (9789)

DOENÇAS DO ESTOMAGO, INTESTINOS, FIGADO E NERVOSAS — *DR. RENATO DE SOUZA LOPES, professor da Faculdade. Exames e photographias pelos Raios X. Tratamento especial da epilepsia. R. S. José 38, de 3 ás 6 diariamente. Tel. 5282 C. Res. Rua Voluntarios, 33*

PROFESSOR Barbosa, lecciona portuguez, francez e arithmetica a preços modicos; rua da Alfandega n. 193. Tel. Norte 4657. (P. 14084) Z

PROFESSORA habilitada e paciente ensina a domicilio, por preço modico, primeiras letras; prepara tambem alumnos á admissão ao 1º anno de gymnasio e Collegio Militar. Cartas a Y. Z., neste jornal. (P. 13923) Z

PHYSICA, Chimica, Historia Natural. Professor competente acceita lições e duas. Preços modicos. Mais informações rua Estacio, 79 (em frente á Escola Normal), de 9 ás 10 horas. (P. 9065) Z

PROFESSORA franceza ensina seu idioma, methodo facil, pratico e rapido, r. do Carmo 71, 3º. Faz traducções, corresp., etc. (P. 15187) Z

PROFESSORA ingleza, distincta, procura um quarto com pensão em casa de familia de fino tratamento, em troca de lições de inglez, francez ou pinturas. Telephonar para V. 4419, das 11 ás 4. (P. 15230) Z

SEM professor. Tachygraphia, methodo "Plinio-Viegas". Curso em 20 lições. Em todas as livrarias e na Casa Cruanley, r. Ouvidor, 58. (O. 38722) Z

VIOLINO. Senhorita diplomada do Conservatorio de Milão dá lições. Rua Frei Caneca, 62. (P. 5034) Z

Sitio ou chacara

Compra-se, para pagar em prestações annuaes, ou arrenda-se com opção de compra, conforme se combinar, um sitio ou grande chacara com casa vasta e confortavel, abundancia de agua corrente em ribeirão ou cachoeira, pomar com fructas produzindo, facilidade de transporte e perto desta cidade. Prefere-se Tijuca ou Santa Thereza. Cartas com todas as informações para dr. Seabra, rua Conselheiro Sampaio Vianna n. 30, Rio Comprido, nesta cidade. (P. 15440)

CASA

Precisa-se de uma com oito quartos, da Gloria ao largo do Machado, ficando-se com alguns moveis e utensilios. Cartas com urgencia neste jornal a Machado Gama. (P. 14470)

THEREZOPOLIS

Vendem-se dois grandes toneis de tapinhoã, madeiras escolhidas, em perfeito estado, com boas arcarias, levando cada um 25 pipas; para ver e tratar com o mesmo dono Paulino José de Oliveira. (P. 14469)

PIANO

Vende-se um moderno e grande, tres pedaes, cepo de metal, quasi novo. Peça fina. Tratar na rua Presidente Barroso n. 118. (P. 14467)

PREDIO

Vende-se o da rua Corrêa Dutra n. 140, podendo ser visto todos os dias uteis, das 2 ás 4 horas. (P. 14466)

Quarto mobilado

Aluga-se na Avenida Mem de Sá, sendo unico inquilino, a um senhor de todo respeito e tratamento. Telephone ...

ULTIMOS ANNUNCIOS

VENDE-SE uma casa com 2 quartos, 2 salas, W. C., cozinha, agua, luz, nova, sem ser habitada, á rua Teixeira Franco n. 27, estação de Ramos, tratar no n. 25. (P. 11982) N

TRASPASSA-SE o contrato do predio, á rua Senador Euzebio 83, tendo perto de 5 annos. (P. 14889) P

GRAVIDEZ — Não tem perigo usando antes e depois do parto SEDANTOL; allivia as dores e colicas; evita hemorrhagias, complicações, molestias dos ovarios; garante a saude. Nas drogarias e na Casa Huber, Rua Sete de Setembro, 61. Drogaria Pacheco, Rua dos Andradas n. 45. (P. 14490) Y

ACCEITAM-SE pessoas de ambos os sexos, nacionaes e estrangeiros, para empregos bem remunerados a bordo dos navios de todas as nacionalidades; não precisa pratica. Trabalhos diversos para operarios e tendo alguns conhecimentos de leitura, serviços decentes; moços e estudantes para praticantes de piloto e machinista. A pessoa identificada poderá embarcar quando entender. Com autorização legal, fazem-se gratuitamente inscripções matriculas e contratos para embarque, como despachos e correspondencias para os Estados e paizes estrangeiros. Tratar no Escriptorio Central de "Contratos e Trabalhos Maritimos", á rua Acre n. 38, sob., prox. á Av. Central (Praça Mauá).

Nota — Tendo o nosso serviço de expediente remuneração propria todo aquelle que desejar embarcar será apresentado immediatamente ao official de bordo, livre de qualquer despeza. (P. 15538) D

PRECISA-SE de pessoas que desejam embarcar para os Estados e paizes estrangeiros, dando-se passagem gratuitamente em troca de pequenos serviços a bordo; tratar á rua Acre n. 38, sobrado, proximo á Avenida Central, praça Mauá. (P. 15538) D

Agentes para typographia

Precisa-se para angariar trabalhos typographicos. Telephone C. 4163. (P. 14521)

OLEADOS

Vendem-se tres de varios tamanhos, completamente novos e lindos desenhos. Preço baratissimo. Tratar á rua Buenos Aires n. 89, 1º andar. (P. 15518)

PHARMACIA

Offerece-se um bom pratico. Telephone Norte 6235, com Oliveira. (P. 15510)

Ferros electricos

Concertam-se com perfeição e a preços baratissimos, nas officinas da "A MECANICA", á rua Theophilo Ottoni n. 33, telephone Norte 37. Manda-se buscar e entregar á casa do freguez. (P. 15509)

MOTOCYCLETA INDIAN

Encadernação e pautação

Senador Vergueiro, 228

Concurso do Jornal do Brasil

Fazenda importante

CASA MOBILADA

Dormitorio de laqué

PHARMACIA

FIOS DE SEDA ANIMAL

Fios de algodão

Seda vegetal

Machina de costura

Predio em Nova Iguassú

ENFERMEIRA

SALA

MACHINAS DE ESCREVER

ARMAZEM

Pensão — Vende-se

CHAUFFEUR

LOTERIAS

Loteria da Capital Federal

Resumo dos premios da extracção de 16 do corrente:

15.655 (Capital)	20:000$000
4.902	5:000$000
16.732	2:000$000
42.410	2:000$000

PREMIOS DE 1:000$000

44016 40024 26645

PREMIOS DE 500$000

9232 9722 44465 19830 56741

PREMIOS DE 200$000

65167 30325 17337 30907 30012
24730 8459 56574 54280 54852
36802 9240 32301 19365 58408

APPROXIMAÇÕES

15654 e 15656	300$000
4.901 e 4.903	200$000
16731 e 16733	160$000
42409 e 42411	100$000

DEZENAS

15651 a 15660	30$000
4.901 a 4.910	20$000
16731 a 16740	16$000
42401 a 42410	10$000

Todos os numeros terminados em 5 têm 2$000.

LOTERIA DO ESTADO DE SANTA CATHARINA

Resumo dos premios da extracção de 16 do corrente:

14.092 (São Paulo)	30:000$000
3.216 (Minas)	5:000$000
4.443 (Rio Grande)	2:000$000
13.564 (Rio Grande)	1:000$000
14.439 (Rio)	1:000$000

LOTERIA DO ESTADO DO RIO

Systema de urnas e espheras — Fiscalizada pelo Governo do Estado — Extracções ás 15 horas.

HOJE —:— HOJE

25:000$000

Inteiro, 1$600. Meio, $800

— TERÇA-FEIRA —

50:000$000

Inteiro 4$000. Quinto $800

GRANDE E EXTRAORDINARIA LOTERIA PARA NATAL

Terça-feira, 19 de Dezembro de 1922

200:000$000

Inteiro, 8$000. Decimo, $800.

Vende-se em toda a parte.

Concessionaria: COMPANHIA INTEGRIDADE FLUMINENSE — Rua Visconde do Rio Branco, 499. Nictheroy. (5978)

RODA DA FORTUNA

2311 4931

1900 1469

GARANTIA . . . 579
AGAVE . . . 805
E. do Rio, 16|11|922.
(P. 15547)

INDEPENDENCIA
018
Nictheroy, 16-11-922. (P. 14522)

GARANTIA . . . 902
FEDERAL . . . 543
E. Rio, 16|11|922.
(P. 14523)

GARANTIA
397
P. P. B. 16-11-922 (P. 14516)

HORA . . . 600—25
REAL . . . 820— 5
ESPERANÇA . . . 431— 8
O. e COMP.
(P. 14509)

A' Maravilha
A . . . 440
M . . . 117
R . . . 149
(P. 15558)

A GARANTIA . . . 403
A POPULAR . . . 692
Nictheroy, 15|11|922.
(P. 15550)

A LOTERICA
520
Rio, 16-11-922. Hoje ás 6 1|2.
(P. 14505)

A PREFERIDA
A . . . 403
Hoje ás 6 horas (P. 15555)

FLUMINENSE . . . 395
OPERARIA . . . 447
NOITE . . . 067
CARIDADE . . . 192
Nictheroy, 16|11|1922.
V. P.
(P. 14518)

A SOBERANA
669
Rio, 16-11-922. (P. 15521)

VENCEDORA . . . 508
FORTUNA . . . 137
E. Rio — 165 — P. V.
(P. 14495)

Nova Suburbana
378
494
596

LEALDADE
307
921
828

Nova Mineira
156
609
070

Nova União
452
213
020
(P. 15543)

VICTORIA
832

CARIOCA
950
Rio, 16-11-922. Estado do Rio
(P. 14342)

RAIOS X

DR. JORGE A. FRANCO. Consulta com exame pelos Raios X, 25$000. Tratamento moderno das doenças do estomago, intestinos, figado, pulmões, coração, rins, casos, etc. — Photographias, 60$000. 15, Largo da Carioca, de 1 ás 6, todos os dias. Tel.: C. 3128. (630)

CASA

Aluga-se uma boa casa para familia de tratamento, com boas accommodações. Trata-se á rua do Carmo n. 47, loja. (5268)

SORVETEIRAS

para familia, vendem-se a 10$000. — Rua da Alfandega 112, loja, fundos. (4997)

Grande venda de calçados, FIM DE ANNO

Casa Parente

Rua 7 de Setembro, 121

Sapatos e borzeguins, kromo, para homem, desde — *22$000*.

Sapatos "Luiz XV", preto, branco, *azul*, *chocolate*, *28$000*.

Unico depositario dos ESCOLARES "EXPOSIÇÃO"

18 a 26	7$000
27 a 32	8$000
33 a 40	10$000

CASAMENTOS 20$...

Sem incommodos absolutamente nenhum para os noivos. Em casos de urgencia prepara-se o casamento para o mesmo dia. Este escriptorio funcciona ha cinco annos. Os noivos nada têm a pagar na Pretoria. Trata-se com o sr. Gonçalves, escriptorio á rua dos Invalidos n. 66 A. (P. 12616)

VENDE-SE

uma estancia de lenha tendo um bom terreno, com contrato, proximo ás estações de Francisco Sá e Alfredo Maia, bem como caminhões e carroças, animaes e arreios, vende-se juntos ou separados. Para tratar na rua General Gurjão n. 4, Ponta do Cajú, com o sr. Alonso. (P. 13851)

COSTUREIRA

Precisa-se para roupa de menino, Paraiso das Creanças, R. 7 Setembro, 134. (4132)

COSTUREIRAS

Executa qualquer figurino para baile, theatro, noiva, lutos em 24 horas a preços modicos. Rua Voluntarios da Patria n. 85, c. 1. (P. 15299)

ATTENÇÃO

Papeis para embrulhos, barbantes, gomma arabica, fios de algodão, fitilhos, apparelhos para papel em rolo. Vendem-se na rua Buenos Aires n. 169. Telephone Norte 3384. (P. 10766)

PHARMACIA

Compra-se uma. Cartas a L. na redacção deste jornal. (P. 15256)

Grande descoberta scientifica

Está provado que todas as pessoas que soffrem de eczemas humidas ou seccas, darthros, empingens, feridas antigas e outras molestias da pelle, só as podem curar, rapidamente, com o uso da maravilhosa POMADA ECZEMATICIDA. Encontra-se nas boas drogarias e pharmacias do Rio e S. Paulo. Deposito: Augusto Velloso. Largo de Santa Rita 8, sobrado, Rio. (P. 11...)

RIO MENSAGEIRO

Junto a este jornal. — Entrega volumes a domicilio e recados urgentes e garantidos. Telephone Central 58. (P. 2291)

Pintura de cabellos

Madame Ribeiro, particularmente tinge cabellos com um preparado vegetal inoffensivo, de sua propriedade. Trabalho tambem com linoné; rua S. José n. 59, sob., proximo á Avenida. — Tel. Central n. 7.289. (4045)

"915 Homœopatha"

EM TABLETTES

TRASPASSES

DIVERSOS

GUARDA-LIVROS — Precisa-se de um para organizar a escripta de uma pharmacia de accordo com o regulamento do imposto de renda. Cartas nesta folha a Q., com. etc. (P. 15569)

Casamentos

Constipação

CATARRHO

Nevralgia

Energia.

HEINDORFF

MANACA'

Quartos

Rheumatismo.

Virilidade.

GONORRHEA

DENTISTAS

DR. SILVINO MATTOS

MEDICOS

Dr. Godoy Tavares

DENTISTA — Aluga-se consultorio moderno, alto á Avenida n. 137, 1º andar; sala 50. Tratar das 4 ás 6 horas, faz qualquer negocio para a conservação da clinica, na ausencia temporaria do proprietario. (P. 14530) R

DENTISTA — Dr. Aldo Cunha. Tratamento rapido, garantido e completamente sem dôr, por preços modicos. Faz pela technica norte-americana, chapas, bridge work, e os demais trabalhos. Gabinete com installação moderna. R. Marechal Floriano n. 55. (P. 8341) R

Dentista

PARTEIRAS

SUSPENSÕES

Professores e professoras

DENTISTA

— MAIS 3 DIAS... e tereis esse film prodigioso da GAUMONT *PARISETTE*

ODEON
PROGRAMMA SERRADOR

— MAIS 3 DIAS... e tereis tambem o grande — CH. CHAPLIN — no seu novo trabalho * O EXPLOSIVO *

Na apreciação da arte, o "NU" nos mostra a maior perfeição da natureza. — Elle nos encanta mesmo por essa perfeição, como só dá em

A ARQUINHA DA MALICIA

esse romance delicioso da GAUMONT, que nos transporta a um harem persa, onde as ODALISCAS formosas e bem feitas passeiam a belleza de seus corpos por jardins floridos, piscinas de aguas mornas...

6 actos adoraveis, com interpretação de

MLLE. MYRGA
e ROGER KARL

MUTT e JEFF
— EM —
Entre as Pyramides

Brasil Illustrado
jornal carioca da Botelho Film, nos dão:
O dia da Italia na Exposição
com a batalha de flores, uma allegoria ao Soberano da Italia e ao Presidente da Republica.
Os valentes Jangadeiros
as suas embarcações e a passeata pela Avenida.
A viagem presidencial a S. Paulo e a Santos
etc.

Segunda-feira: - PARISETTE E CH. CHAPLIN

Os personagens que nos dará o bello film

Parisette

serão artistas já queridos, como:

Manuela e PARISETTE, SANDRA MILOVANOFF. — Alvarez, rico e agiota, MATHE'. — O banqueiro Stephan, HERMANN. — Cogolin, cobrador do banco, BISCOT. — Adelina Parente, ROLETTE. — O Fiuza, vagabundo, CHARPENTIER. — Mme. Stephan, GREY JANE; O Marquez de Costabello, DERIGAL; — etc. etc.

Nos seus 12 episodios, este film da GAUMONT só tem encant...

Segunda-feira — os 1º e 2º episodios — **Manuela e o Segredo de Mme. Stephan**

O novo successo do grande

CH. CHAPLIN

será com a apresentação de

O Explosivo

em que o grande comico excele em originalidade a si proprio, luctando para que estrangeiros não roubem um invento extraordinario de um «**explosivo sem fio**!»

Esses dois films portentosos serão exhibidos em um mesmo programma - Segunda-feira

A seguir - **VENUS DO MAR**
bello trabalho da notavel artista NAZIMOVA

CINEMA IRIS
Companhia Brasil Cinematographica
Rua da Carioca ns. 49 e 51

No IRIS tudo é bello - A nossa orchestração é primorosa, sendo organizada pelo maestro GERMINI uma partitura para cada film! - Vinde ouvil-a no acompanhamento do grande trabalho de

William Farnum

o artista dos papeis empolgantes, em

ALGEMAS DE OURO

um romance magnifico — super-producção da **Fox Films** — em 6 partes.

Não é o nascimento que faz o homem, mas os seus proprios esforços é que o fazem ascender da vida... a não ser que o AMOR se opponha.

PEÇO DESCULPA
é uma esplendida comedia da Sunshine em 2 partes.

A REVISTA ODEON — apresenta mais um numero de
Gaumont - Actualidades

Segunda-feira — mudando o programma, daremos outro lavor da FOX, em — MUSICA INFERNAL, por EILEEN PERCY — E teremos o impagavel CHARLES CHAPLIN em CARMEN.

CINEMA AVENIDA ::

HOJE

Os amores do Pharaó

A reconstituição rigorosa do velho Egypto no mais bello e mais perfeito film historico, de origem allemã, que a Paramount tem trazido ao Rio

EMIL JANNINGS
o grande tragico
DAGNY SERVAES
a belleza classica

SEGUNDA-FEIRA

A Conquista de Canaan

trabalho cheio de originalidade em que mais uma vez se destaca o querido artista

Thomas Meighan

— CINE PRIMOR —
Empresa de Celestino de Abreu. Av. Passos, 119. Tel. 6934 N.
HOJE — Ultimo dia — HOJE
No paiz do sonho
drama da Realart em 5 longos actos, pela artista ALICE BRADY.
Negligencia de marido
drama em 6 actos da Goldwyn, pela artista Mabel J. Scott.
Sabbado — Taça da Vida. Campeão do Mundo, W. Reid. (P. 15637)

CINEMA OLYMPIA
HOJE — Programma novo e arrebatador — HOJE
Como se enganam as mulheres
drama em 6 actos, interpretados por Betty Blythe, a formosa interprete da "Rainha de Sabá".
No mesmo programma outro film de grande successo:
A outra mulher
drama em 6 actos da vida social, por Elliott Dexter.
Sabbado — Inicio do assombroso film em 6 episodios Aventuras de Rolfeaux, 1º e 2º episodios em 4 actos; Temeridade, drama em 5 actos, por Pearl White; Vae e agarra o!, comica em 2 actos da Fox Film. (P. 15562)

WILLIAM FARNUM FOX FILM

PATHE'

ALGEMAS DE OURO WILLIAM FARNUM

HOJE -- O astro de maior fulgor da téla -- HOJE

WILLIAM FARNUM

O artista do sentimento e da emoção, interpreta a surprehendente concepção theatral

ALGEMAS DE OURO

Super-producção em 6 actos FOX FILM — Linda peça artistica moldada sobre a obra prima de Bernstein — «Sanson»

Thema: A inferioridade do nascimento ou do trabalho não influe no triumpho final de um homem. E' a sua força de vontade que o conduz á conquista de todos os ideaes da vida. Assim é que WILLIAM FARNUM, de simples estivador passa a ser archi-millionario.

Suggestivas noticias pelo
FOX NEWS N. 37

Segunda-feira — Outro programma sensacional: *Florence Vidor*, na "*Gloriosa Aventura*" (V actos, Pathé Nova York) e a Sunshine inegualavel *Amor Canino*, interpretado por creanças superiores a Jackie Coogan, e o cachorro Fox, inimitavel cão da surprehendente intelligencia.

Breve
Rubie de Remer
em **Peregrinos da Vingança**

CINEMA CENTRAL
Empresa Pinfildi — Avenida Rio Branco 168 Tel. 4219 C.

5ª Feira, **Irene Castle** a rainha da moda, em **Eu te quero, eu te adoro**

HOJE, terceiro dia deste extraordinario successo. Um film que dedicamos á distincta sociedade elegante do Rio. A celebre "star" **LOUISE GLAUM**
secundada pelo grande tragico **MAHLON HAMILTON**
na luxuosa super-producção da **Associated Producers**

MINHA ESPOSA E' A CULPADA

Um dos mais bellos dramas que a tela nos tem dado.
Sete actos esplendorosos em que o luxo das toilettes se confunde com o primor do desempenho e da belleza dos scenarios.

Quereis ver reunidos em um film os mais celebres artistas do Cinema, como Wallace Reid, Gloria Swanson, Agnes Ayres, William S. Hart, e outros? vinde vêr:
UMA CIDADE CINEMATOGRAPHICA
Maravilhoso film em que podemos admirar a cidade em que a grande fa., PARAMOUNT elabora os seus trabalhos magistraes.

NO PALCO, continua o successo sempre crescente dos populares artistas:
DE CHOCOLAT
O fino comico repentista, nas sessões de 5 e 10 horas
Nas sessões de 4 e 9 horas **RAMOS**, o melhor e mais elegante imitador do bello sexo
Zoé Philarmonica, imitador brasileiro de instrumentos etc.

2ª Feira, a grande actriz
VICTORIA LEPANTO
na soberba producção
Não a condemne
Um grande drama social em 6 bellissimos actos

5ª Feira, a celebre estrella
IRENE CASTLE
a rainha da moda, em
Eu te quero... eu te adoro
Um film luxuosissimo da Nordisk

Proxima semana no **PALCO**, reentrée do rei dos caipiras **BAPTISTA JUNIOR**

Hoje 2ª época

CINE PALAIS

Hoje 2ª época

Continuação de um exito poucas vezes registrado na cinematographia

DR. MABUSE (Jogador)

Segunda época do film de maior sensação da actualidade com novas e importantes revelações espiritas

Nesta **segunda época**, uma das melhores, o grande jogador e notavel psychiatra dará consultas de **Hypnotismo e Espiritismo**, fazendo sensacionalissimas experiencias, notadamente de phenomenos espiritas como: **levitação e typtographia**. Nas experiencias de hypnotismo teremos: **trasmissão de pensamento á distancia e execução da vontade do — o — Dr. Mabuse — o —** por pessoas sob a acção hypnotica.

SEGUNDA-FEIRA
A MULHER DOS OLHOS DE OURO - Baroneza Iça

BREVE - Uma bateria de films sensacionaes
SODOMA e GOMORRA - S. EX. DE MADACASCAR - TRAGEDIA DE AMOR